

Numéro
245
9 JUIN 2018

4750 EX.

la gazette annonces



**Ciné
isLais**

PROGRAMME PAGES 42 & 43

JOURNAL GRATUIT
LA GAZETTE ANNONCES

INFOS - PETITES ANNONCES - PROGRAMME CINEMA - PUBLICITE - ETC . . .

2, PLACE DE LA NORVEGE 85350 L'ILE D'YEU - 02 51 59 46 00 - www.gazette-iledyeu.fr



Fête des Fleurs 2018

LE COMPTOIR À ID

Epicerie Fine
Caviste
Torréfaction

Margot et David
sélectionnent pour vous
des saveurs uniques du
monde entier. Toute l'année,
découvrez leurs cafés
torréfiés « maison »,
leur centaine de thés, leurs
innombrables confitures
et épices, ainsi que
leur incroyable cave !

Cafés et thés chauds
à emporter

7 rue de la République
Port Joinville
Tél. 02 28 11 48 60
lecomptoiraid@gmail.com

ARTISAN TACHFIT

Abattages & Élagages
d'arbres dangereux
C'est ma branche !

Tailles douces et raisonnées
Débroussaillages de terrains
Créations de jardins et pelouses
Aménagements terrasses en bois
Tontes & Entretien Réguliers
À L'ANNÉE

Un professionnel à votre écoute !
+ de 30 ans d'expérience

DEVIS GRATUITS
06 45 55 62 49
02 51 26 05 42
tachfit.vauche@wanadoo.fr

YE

Collection



Tee-shirts - Polos - Sweats
Montres - Casquettes - Stickers

YE COLLECTION
15, Quai Carnot - ILE D'YEU

Agence
YEU IMMOBILIER
ACHAT • VENTE • CONSEIL
iledyeu-immobilier.com

**Votre Agence Immobilière
Plus de 20 ans à votre service
SUR LES QUAIS**

1 Quai de la Mairie - 02 51 58 51 13

Extrait de notre Vitrine **DES EXCLUSIVITÉS**
& **DU NOUVEAU A L'AGENCE** en dernière Page →

A VENDRE A L'ILE D'YEU

MAISONS

LA MEULE,



Maison d'habitation + annexe se composant d'une cuisine repas, deux chambres, une salle d'eau, W.C, une remise, une pièce. Annexe comprenant : une cuisine, un salon, une salle d'eau, W.C. Garage. Remise. Jardin. Le tout sur une parcelle de 405m². Zone UP.
Classe énergie : en cours
Prix HNI : 588 500,00 € dont 3,25% Hon. TTC charge acq.
Prix Hors Hon. : 570 000,00 €
Réf : A48

Secteur PORT JOINVILLE



Maison récente se composant en rez-de-chaussée d'une salle à manger salon, une cuisine repas aménagé, un cellier, deux chambres, une salle d'eau, W.C. A l'étage: deux chambres, une salle de bains-W.C. Attenant à la maison : un garage. Le tout sur une parcelle de 762m², emprise au sol de 70%. - Classe énergie : D - Prix HNI : 609 000,00 € dont 3,22% Hon. TTC charge acq.
Prix Hors Hon. : 590 000,00 €
Réf : B190

Secteur PORT JOINVILLE,

Maison d'habitation avec annexe se composant pour la maison principale d'une entrée/ couloir, une cuisine repas, un salon, deux chambres, W.C, une salle de bains. Maison annexe : une cuisine repas, une chambre, une salle d'eau, W.C.
Deux garages. Jardin.
Le tout sur une parcelle de 550m². Emprise au sol de 70%.
Classe énergie : en cours
Prix HNI : 321 000,00 € dont 3,55% Hon. TTC charge acq.
Prix Hors Hon. : 310 000,00 €
Réf : G124

LES CONCHES



Maison d'habitation comprenant : une cuisine, une salle à manger/salon avec cheminée, une pièce/chambre, une chambre, une salle d'eau, W.C., un bureau. Terrasse.
A l'extérieur: un garage.
Le tout sur une parcelle de 2420m². Zone UH et N.
Classe énergie : en cours
Prix HNI : 495 800,00 € dont 3,29% Hon. TTC charge acq.
Prix Hors Hon. : 480 000,00 €
Réf : M104

KER CHALON

Maison d'habitation se composant d'une entrée, une salle à manger, un salon, une cuisine, une véranda, un couloir, trois chambres, une salle de bains, un W.C. Piscine. Garage avec local

piscine. Garage indépendant.
A l'extérieur, logement comprenant en rez-de-chaussée : un séjour, une cuisine repas, une salle d'eau. A l'étage : un salon, trois chambres, W.C.
Classe énergie : G
Prix HNI : 526 672,00 € dont 3,27% Hon.
Prix Hors Hon 510.00,00€
Réf : V55

KER BOSSY

Maison d'habitation comprenant: une salle à manger, une cuisine, une arrière cuisine, deux chambres, une salle de bains, W.C. Un garage, remises. Jardin.
Le tout sur une parcelle de 778m². Classe énergie : NC.
Prix HNI : 258 800,00 € dont 3,52% Hon. TTC charge acq.
Prix Hors Hon. : 250 000,00 € dont Honoraires inclus
Réf : B180

PORT JOINVILLE



Maison d'habitation se composant :
En rez-de-chaussée : Deux entrées, un salon avec cheminée, une cuisine salle à manger avec cheminée, W.C.
A l'étage : Une chambre avec salle de bains W.C. Logement annexe : coin cuisine, salle d'eau, salle à manger, une chambre. Cour avec puits, auvent, remise, W.C.
Le tout sur une parcelle 196 m².
Classe énergie : E
Prix HNI : 609 000,00 € dont

3,22% Hon. TTC charge acq.
Prix Hors Hon. : 590 000,00 €
Réf : J20

Secteur SAINT HILAIRE,

Maison d'habitation comprenant une salle à manger salon avec cheminée, une cuisine, trois chambres, une salle de bains, W.C. Débarras. Terrasse. Le tout sur une parcelle de 1358m².
Emprise au sol de 70%.
Classe énergie : G - Prix HNI : 392 800,00 € dont 3,37% Hon. TTC charge acq. Prix Hors Hon. : 380 000,00 €
Réf : D 101

TERRAINS

Aux SAPINS,

Un terrain à bâtir d'une surface totale de 1073 m². Emprise au sol 25 %. Prix HNI : 166 000,00 € dont 3,81 % Hon.
Prix Hors Hon 160.000,00 €
Réf : C59

SAINT SAUVEUR

Parcelle de terrain d'une superficie de 548m² avec une emprise au sol de 30%. Prix HNI 99 300,00 € dont 4,4 % Hon.
Prix Hors Hon. : 95.000,00 €
Réf : T40

LES SICARDIERES,

Parcelle de terrain de 646m² avec une emprise au sol de 70%
Prix HNI : 101 000,00 € dont 4,23 % Hon. TTC charge acq.
Prix Hors Hon. :96 900,00 €
Réf : C66

LA MEULE

Parcelle de terrain viabilisée de 486m² avec une emprise au sol de 50%. Prix HNI : 88.900 € dont 4,7 % Hon.
Prix Hors Hon : 85.000 € Réf
P41-1

SERVICE DE GESTION LOCATIVE A L'ANNÉE OU SAISONNIÈRE
Renseignements : 02.51.58.35.41 - e-mail : marc.rieu@notaires.fr

HORAIRE D'OUVERTURE DE L'ÉTUDE
Du lundi au vendredi de 9h00 à 12h30 et de 14h00 à 18h00
Le samedi sur rendez-vous

Honoraires de négociation TTC :

- de 0 à 45735 € : 6 %
- au dessus de 45735 € : 3 %
(TVA au taux de 20%)



Maître Marc RIEU
NOTAIRE

3, Place La Pylaie 85350 ILE D'YEU

Tél : 02 51 58 35 41

marc.rieu@notaires.fr

immo

Interactif

A VENDRE en Immo-Interactif

PORT JOINVILLE REF : T117

Maison d'habitation comprenant une entrée, une cuisine, une salle à manger/salon avec cheminée, une chambre, une salle de bains, W.C. A l'extérieur : une remise avec mezzanine. Cour fermée. Le tout sur une parcelle de 116m². D.P.E : en cours

1^{ère} offre possible : **150.000,00€**

Honoraires à la charge du vendeur

Réception des offres : du 15 août 2018 12h00 au 16 août 2018 12h00

Visite des lieux : sur demande



SALLE DES VENTES EN LIGNE SUR : www.immobilier.notaires.fr



Maître Marc RIEU
NOTAIRE

3, Place La Pylaie 85350 ILE D'YEU

Tél : 02 51 58 35 41

marc.rieu@notaires.fr

immo

Interactif

A VENDRE en Immo-Interactif

PORT JOINVILLE REF : T118

bâtiment comprenant 1 pièce avec cheminée.

Jardinet clos de murs de pierre.

D.P.E : en cours

1^{ère} offre possible : **80.000,00€**

Honoraires à la charge du vendeur

Réception des offres : du 15 août 2018 12h00 au 16 août 2018 12h00

Visite des lieux : sur demande



SALLE DES VENTES EN LIGNE SUR : www.immobilier.notaires.fr



Maître Marc RIEU

NOTAIRE

3, Place La Pylaie 85350 ILE D'YEU

Tél : 02 51 58 35 41

marc.rieu@notaires.fr

immo

↑.Interactif

A VENDRE A PORT JOINVILLE EN IMMO-INTERACTIF

HANGAR - ENTREPOT

Proche Gare Maritime - Grande surface de stockage, plus de 1000 m² - PRODUIT RARE



Visite des lieux : Sur demande

Début des offres : mercredi 5 septembre 2018 à 12h

Fin des offres : jeudi 6 septembre 2018 à 12h

1^{ère} offre possible : 600 000,00 €

SALLE DES VENTES EN LIGNE SUR

www.immobilier.notaires.fr



Aude BENETEAU

06 78 89 33 55

a.beneteau@proprietes-privées.com

www.proprietes-privées.com



Voici ma sélection

N°162 037

EXCLUSIVITE COTE OUEST

Adorable petit pied à terre se composant d'une pièce de vie, un coin cuisine, une chambre, une mezzanine, une salle de bain et un WC. L'ensemble sur un petit jardin clos.

DPE : E
155 990€ FAI

N°163 769

AU COEUR DU PORT

Appartement idéalement situé, composé d'une pièce de vie avec cuisine, une chambre, une salle d'eau et un WC. Au dessous, un grand garage avec petit extérieur.

DPE : F
213 150€ FAI

N°167 231

KER PIERRE BORN

Adorable maison composée d'une pièce de vie avec cuisine, une mezzanine, une chambre, une salle d'eau, une buanderie et un WC. Sur un joli jardin

DPE : D
259 900€ FAI

N°155 131

PORT JOINVILLE AVEC GARAGE

Maison dans le port composée d'une pièce de vie, deux chambres, une salle d'eau avec wc, une cuisine. L'ensemble sur une cour fermée avec garage.

DPE : F
259 900€ FAI

N146 876

PORT JOINVILLE

Au calme d'un petit village, adorable maison composée d'une pièce de vie avec cheminée, une cuisine ouverte, une salle d'eau, un WC et deux chambres avec placard. Dans le jardin clos de mur une remise en pierre sèche. Calme assuré.

DPE : E

N°153 207

CENTRE DE L'ILE

Maison familiale composée d'une pièce de vie avec cuisine, quatre chambres, une salle d'eau avec WC, une salle de bain, WC et une buanderie. L'ensemble sur un jardin clos. Habitable de suite.

DPE : D
353 500€ FAI

N°162 141

PORT-JOINVILLE

Joli potentiel pour cette maison composée, au rez de chaussée, d'une pièce de vie, deux cuisines, une salle à manger, deux chambres, deux salles d'eau avec WC. A l'étage deux chambres et un dortoir. Dans le jardin clos une remise indépendante. De belles possibilités en perspectives !

DPE : E
363 900€ FAI

N°153 200

EXCLUSIVITE

AU COEUR DU PORT

Pour les amoureux de la vieille pierre, maison de pêcheur composée d'une pièce de vie avec cheminée, un séjour, une cuisine, 3 chambres dont une avec un cabinet de toilette, une salle d'eau, un sas de rangement. A l'étage une belle chambre. Une véranda donnant sur un jardin clos de murs. Beau Projet en perspective

DPE : NS
405 000€ FAI

N°143 614

LA MEULE

Au calme d'un chemin, maison en parfaite état composée d'une pièce de vie avec cheminée, une cuisine, deux chambres, une salle de bain, un wc. A l'étage une chambre avec un cabinet de toilette. Un garage. Un jardin clos et très bien entretenu.

DPE : D
478 000€ FAI

N°164 746

KER CHALON

Maison familiale à deux pas de la plage composée d'une belle cuisine, un salon avec cheminée, trois chambres dont une traversante, une salle d'eau, un WC et une véranda. Un deuxième îlot composé d'un salon lumineux et à l'étage une suite parentale vue mer avec salle d'eau et WC. L'ensemble sur un jardin clos avec terrasse.

DPE : NS
550 000€ FAI

N°139 957

KER DOUCET

Maison traditionnelle composée d'une cuisine, un séjour, un coin bureau, deux chambres, une arrière cuisine, une salle de bain, wc. Un garage et une remise. Un jardin Clos

DPE : E

N°151 871

LA MEULE

Maison familiale située au calme d'un petit hameau composée d'une belle pièce de vie avec insert, une cuisine équipée, une salle de bain et douche, quatre chambres dont une avec dressing, un WC. Une annexe composée d'une chambre avec dressing, une salle d'eau et un WC. Jardin clos avec appentis.

DPE : C
570 000€ FAI

N°156 604

EST DE L'ILE

Maison composée d'une entrée soignée, une belle pièce de vie avec cheminée, une cuisine ouverte, trois chambres, dressing, salle d'eau et WC. L'ensemble sur un beau jardin avec garage et piscine. Juste à poser vos valises.

DPE : D
710 000€ FAI

N°166 051

KER CHALON

Sur les hauteurs de Ker Chalon, maison avec annexe et garages. Maison principale composée d'une pièce de vie avec cheminée, une cuisine, deux chambres, une salle d'eau et un WC. Annexe composée d'un coin cuisine avec pièce de vie, une salle d'eau, un WC et à l'étage deux chambres. Deux garages, le tout sur une belle parcelle.

DPE : NS
750 000€ FAI

N144 704

PROCHE PLAGE EST

Maison au calme proche plage composée d'une pièce de vie avec cheminée, une cuisine, 3 chambres dont une avec salle d'eau wc, une buanderie, un garage. Une belle terrasse avec barbecue idéale pour accueillir famille et amis. Jardin ensoleillé tout la journée de plus de 1500m².

DPE : D
775 000€ FAI

www.proprietes-privées.com

La nouvelle espèce Immobilière

0 805 13 00 17 Service & appel gratuits

FNAIM

Proprietes-privées.com

Sabias Immobilier



Transaction - Estimation - Conseil

EXCLUSIVITE

Charme ancien

Calme au cœur du village de "La Meule", venez découvrir cette maison en pierre (surface hab. 84 m², surface utile 172 m²) : salon, SAM, cuisine, buanderie, 2 CH, SDE, WC ;

Garage, atelier, véranda et jardin.

Le tout sur une parcelle de 460 m².

DPE : En cours.

Prix : 463 500 €*
*Hon. inclus charge acquéreur : 3 % TTC
(Prix 450 000 € hors honoraires)
Réf : 349

EXCLUSIVITE

Idéal pied à terre ou 1er investissement

A proximité de "Port Joinville",

Studio (surface hab. 24 m²) :

CH, SDE, mezzanine ;

WC extérieur, garage et terrain constructible (emprise au sol de 70 %).

Le tout sur une parcelle de 742 m².

DPE : NS.

Prix : 186 300 €*
*Hon. inclus charge acquéreur : 3,5 % TTC
(Prix 180 000 € hors honoraires)
Réf : 414

EXCLUSIVITE

Le Bourq à deux pas

A "Saint Sauveur",

Maison d'habitation (surface hab. 85 m²) :

Salon/SAM avec cuisine ouverte,

3 CH, SDB, WC ;

Garage et terrain autour.

Le tout sur une parcelle de 713 m².

DPE : En cours.

Prix : 370 800 €*
*Hon. inclus charge acquéreur : 3 % TTC
(Prix 360 000 € hors honoraires)
Réf : 439

EXCLUSIVITE

Pour les passionnés de balades

Village de "la Meule",

Propriété au calme en parfait état

(surface hab. 114 m²) :

Entrée, salon/SAM, cuisine aménagée et équipée, 4 CH, SDB et douche, WC, buanderie ;

Garage, pièce, galetas, terrasse sud, terrain arboré et constructible.

Emprise au sol de 30 %.

Le tout sur une parcelle de 1571 m².

DPE : D.

Prix : 597 400 €*
*Hon. inclus charge acquéreur : 3 % TTC
Réf : 408

EXCLUSIVITE

A découvrir sans tarder

Proche du village de "Saint Sauveur",

Propriété bâtie à restaurer

(surface hab. 64 m²) :

1^{er} logement : entrée, salon avec coin

cuisine, mezzanine, SDE avec WC ;

2nd logement : salon, SAM avec coin

cuisine, CH, SDE avec WC, pièce ;

Deux remises et jardin..

Le tout sur une parcelle de 219 m².

DPE : en cours.

Prix : 144 900 €*
*Hon. inclus charge acquéreur : 3,5 % TTC
(Prix 140 000 € hors honoraires)
Réf : 424

EXCLUSIVITE

Pour les passionnés de pierre

Au cœur de "Port Joinville",

au centre des commerces, maison

d'habitation offrant différentes possibilités

d'aménagements (surface hab. 106 m²) :

RDC : salon, cuisine, belle pièce atypique en pierre ;

1er étage : CH, SDE et WC ;

2nd étage : CH.

Le tout sur une parcelle de 55 m².

DPE : En cours. Prix : 350 200 €*
*Hon. inclus charge acquéreur : 3 % TTC
(Prix 340 000 € hors honoraires)
Réf : 276

EXCLUSIVITE

Exceptionnelle et rare

Coeur de "Ker Chauvineau",

Maison d'habitation à restaurer : cuisine, grande pièce de vie, remise, jardins.

Le tout sur une parcelle de 135 m².

DPE : NS. Prix : 186 300 €*
* Hon. inclus charge acquéreur : 3,5 % TTC
(Prix 180 000 € hors honoraires)
Réf : 130

Idéal chambres d'hôtes

Au cœur de "Port Joinville",

Propriété bâtie au calme

(surface hab. 104 m²) comprenant :

- Maison d'habitation : salon, cuisine,

CH avec SDB, WC ;

- 1^{ère} Annexe : CH, SDB avec WC ;

- 2^{nde} Annexe : CH, SDB avec WC ;

- Petite maison : CH, SDE avec WC ;

- Remises, abri de jardin, abri en bois et

jardin.

Le tout sur une parcelle de 615 m².

DPE : G.

Prix : 412 000 €*
*Hon. inclus charge acquéreur : 3 % TTC
(Prix 400 000 € hors honoraires)
Réf : 436

Charmante propriété

Au cœur de "Port Joinville",

Maison d'habitation entièrement

restaurée (surf. hab. 195 m²) :

Salon/SAM, cuisine aménagée et équipée,

arrière-cuisine, buanderie, 3 CH, 2 SDE

avec WC, WC ;

Appenti, auvent, cour, garage/atelier.

Le tout sur une parcelle de 473 m².

DPE : En cours.

Prix : 854 900 €*
*Hono. inclus charge acquéreur : 3 % TTC
(Prix 830 000 € hors honoraires)
Réf : 430

EXCLUSIVITE

A découvrir sans tarder

Proche de la plage des "Maisonis Salé",

Terrain constructible

d'une superficie de 798 m².

Emprise au sol de 25 %.

vendu

Laëtitia et Anne-Laure sont heureuses de vous accueillir à l'agence située au
11 rue Calypso (à côté de la boulangerie Au Feu de d'Yeu)

Tél. 02 51 59 09 05 / 06 12 16 68 95 - mail : sabiasimmobilier@gmail.com
Site de l'agence : www.sabias-immo-yeu.fr

Sabias Immobilier



Transaction - Estimation - Conseil

Charme ancien

Au cœur du village de "Saint Sauveur",
Maison d'habitation à rafraîchir
(surface hab. 92 m²) :
salon/SAM, cuisine, 4 CH, SDE, WC ;
Garage sur terrain constructible.
Emprise au sol de 70 %.
Le tout sur une parcelle de 780 m².
DPE : E.

Vendu

Pour les passionnés de pierres

Au cœur du village de "Cadouère",
Propriété atypique au charme ancien
(surface hab. 145 m²) comprenant :
- Maison d'habitation : entrée/cuisine,
salon/SAM, 2 CH, SDE avec WC ;
- Annexe indépendante : CH, WC
et garage ;
- Jardin constructible.

Le tout sur une parcelle de 1760 m².

DPE : En cours.

Prix : 453 200 €*
*Hono. inclus charge acquéreur : 3 % TTC
(Prix 440 000 € hors honoraires)
Réf : 437

A quelques pas de la mer

A l'Est de l'île,
Calme assuré pour cette propriété
bâtie sur chemin en terre
(surface utile 182 m²) comprenant :
- Maison d'habitation : entrée,
salon/SAM, cuisine aménagée
et équipée, arrière-cuisine, buanderie,
3 CH, 2 SDE avec WC, WC ;
- Annexe : CH, SDE avec WC ;
- Garage, remise, abri à bois, deux abris
de jardin et jardin autour.

Le tout sur une parcelle de 1760 m².

DPE : En cours.

Prix : 648 900 €*
*Hono. inclus charge acquéreur : 3 % TTC
(Prix 630 000 € hors honoraires)
Réf : 435

Dans un écrin de verdure

Proche de "Saint Sauveur",
Calme assuré pour cette propriété bâtie
sur chemin en terre (surface hab. 163 m²) :
- Rez-de-chaussée : entrée, salon/SAM,
cuisine aménagée, 3 CH, 2 SDE, 2 WC ;
- A l'étage : 2 CH, SDE ;
- Terrasse, garage indépendant et
terrain autour.

Le tout sur une parcelle de 3524 m².

DPE : En cours.

Prix : 875 500 €*
*Hono. inclus charge acquéreur : 3 % TTC
(Prix 850 000 € hors honoraires)
Réf : 431

Potentiel

A "Port Joinville" près des commerces,
Une propriété bâtie (surface hab. 153 m²)
comprenant :

1°) Maison d'habitation : entrée/couloir,
salon, cuisine/SAM,
2 CH, SDB, WC ;

Annexe comprenant cuisine
coin repas, CH, SDE et WC ;

2°) Un studio : salon avec cuisine américaine,
CH, galetas ;

Garage, grand atelier, salle d'eau, WC ;
3°) Cour.

Le tout sur une parcelle de 370 m².

DPE : en cours.

Prix : 300 150 €*
*Hono. inclus charge acquéreur : 3,5 %
TTC (Prix 290 000 € hors honoraires)
Réf : 155

A découvrir sans tarder

Au calme et au cœur de "Port Joinville",
A proximité des commerces,
Venez découvrir ce terrain constructible
d'une superficie de 466 m².

Emprise au sol de 70 %.

Tout à l'égout à proximité.

Prix : 113 850 €*
*Hono. inclus charge acquéreur : 3 % TTC
(Prix 110 000 € hors honoraires)
Réf : 359

Coin tranquille en zone naturelle

A l'est de l'île,
à quelques pas de la plage,
Maison d'habitation mitoyenne avec
possibilité d'extension
(surface hab. 75 m²) comprenant :
Salon/SAM, cuisine, 3 CH, SDE ;
Terrain et permis de construire en
cours de validité.

Le tout sur une parcelle de 1005 m².

DPE : en cours.

Prix : 422 300 €*
*Hono. inclus charge acquéreur : 3 % TTC
(Prix 410 000 € hors honoraires)
Réf : 242

Belle Parcelle

Au cœur du village de "Ker Chauvineau",
Terrain constructible
d'une superficie de 825 m².

Emprise au sol de 50 %.

Tout à l'égout à proximité.

Prix : 170 775 €*
*Hono. inclus charge acquéreur : 3,5 % TTC
(Prix 165 000 € hors honoraires)
Réf : 395

Belle Parcelle

Nord-Ouest de l'île en pleine nature,
Terrain constructible d'une superficie
de 1760 m².

Emprise au sol de 10 %.

Belle parcelle

Dans le village de "La Croix",
Au calme sur chemin de terre,
Venez découvrir ce terrain constructible
d'une superficie de 1627 m².

Emprise au sol de 10 %.

Prix : 258 750 €*
*Hono. inclus charge acquéreur : 3,5 % TTC
(Prix 250 000 € hors honoraires)
Réf : 345

Laëtitia et Anne-Laure sont heureuses de vous accueillir à l'agence située au
11 rue Calypso (à côté de la boulangerie Au Feu de d'Yeu)

Tél. 02 51 59 09 05 / 06 12 16 68 95 - mail : sabiasimmobilier@gmail.com
Site de l'agence : www.sabias-immo-yeu.fr



Faire plus pour votre bien

Vous souhaitez vendre votre bien ? Je vous propose un accompagnement personnalisé de l'estimation initiale à sa juste valeur jusqu'à la signature de l'acte authentique.

Mes engagements :

Une large diffusion sur les sites immobiliers professionnels

Mon expertise du marché de l'immobilier à l'île d'Yeu

Une visibilité optimale de votre bien auprès des acquéreurs potentiels



Francine HAUPERT

Conseillère en Immobilier à l'île d'Yeu

07 60 75 86 14

Site web : francine.hauptert.capifrance.fr

Mail : francine.hauptert@capifrance.fr



02.51.58.48.48

16 rue de la république
85350 Ile d'Yeu
oya.immobilier@yourmail.fr
www.oya-immobilier.fr

EXCLUSIVITE – Au Cœur du Port Réf 2508

Maison comprenant une entrée, un séjour, deux chambres, un bureau, une cuisine, une salle d'eau, un wc, un garage attenant. Sur l'extérieur, un patio, deux remises et un jardin exposé plein sud.

Surf. Hab. 60 m² - Parcelle de 362 m²

DPE : En cours

248 400 €*
*Hon. Inklus charge acq. 3,5% ttc
(240 000 € Hors honoraires)



Sortie de Port Joinville - Réf 2502

Maison composée d'une pièce de vie avec cheminée, une cuisine, trois chambres, une salle de bains, un wc, un garage à vélos. Sur l'extérieur une terrasse en pierre et un agréable jardin. Le tout sur une parcelle de 1358 m². Zone Ub, emprise au sol de 70%.

DPE : G

391 400 €*
*Hon. Inklus charge acq. 3% ttc
(380 000 € Hors honoraires)



Secteur Calme et Verdoyant A deux pas de la plage Réf 2512

Calme assuré, Belle propriété comprenant une grande pièce de vie avec cheminée et cuisine ouverte A/E, une arrière cuisine, quatre chambres dont une indépendante avec salle d'eau-wc, une salle de bains, une salle d'eau, deux wc. Attenant à la propriété, un garage avec salle d'eau, un bûcher. Sur l'extérieur, une terrasse en pierre et un magnifique terrain arboré de plus de 4000 m².

DPE : F

844 600 €*
*Hon. inclus charge acq 3% ttc
(820 000 € Hors honoraires)



Belle parcelle - Saint Sauveur Réf 2468

Belle parcelle arborée d'une superficie de 1857 m². Eau, électricité et assainissement collectif sur rue. Zone Uh, emprise au sol de 30%.
295 000 €*
*Hon. inclus charge acq. 3,5% ttc
(285 025 Hors honoraires)



VENDU

Calme assuré ! Port Joinville Réf 2506

Maison comprenant au rdc, une salle à manger ouverte sur une grande pièce de vie avec cheminée, deux chambres, une salle d'eau avec wc, une salle de bains, un wc.

A l'étage, deux chambres.

Sur l'extérieur, un garage, une terrasse en pierre et un agréable jardin arboré clos et sans vis-à-vis d'une superficie de 725 m²

DPE : E



VENDU

Proche plage – Les Marines Réf 2494

Maison composée au rdc, d'une pièce de vie avec coin cuisine, une salle de bains avec wc. A l'étage, une mezzanine et une chambre. Une terrasse et un jardinet.

DPE : D

Bien soumis au statut de la copropriété

Charges annuelles : 458 €

24 lots dans la copropriété



07 88 93 68 37

DAVID AUGEREAU
L'ILE D'YEU

meg gence

consultants immobiliers

ACHAT-VENTE-CONSEIL-ESTIMATION



Afin de satisfaire aux demandes d'acquéreurs,
je recherche des biens supplémentaires.
N' hésitez à me contacter pour la vente de votre bien !



www.megagence.com/votre-consultant/david-augereau/1639
david.augereau@megagence.com

SAS MAKILA GROUPE - CFI 7201 2016 000 005 715 - RSAC 834 295 164

AGENCE DE L'ILE

VENTES  ESTIMATION

Tél. 02 51 58 37 45 - www.agencedelile.com

immobilier@agencedelile.com

7 rue Gabriel Guist'Hau 85350 Ile d'Yeu

02 51 58 37 45 06 58 71 13 68

Vous voulez vendre,
acheter ou estimer
votre bien, à
l'agence de l'ile,
Sophie, Vanessa et
Line sont à votre
écoute et vous
apportent tous les
conseils.

L'agence de l'ile est
implantée depuis
plus de 40 ans sur
l'ile d'Yeu.



ouverture
à l'annéee
du Lundi
au Samedi

imago

Diagnostics Immobiliers

CERTIFIE Bureau Veritas • Tarif compétitif • Rapports sous 24H

02 51 39 85 48

PRESENT SUR L'ILE
DEPUIS 2003

e-mail : contact@imago-diag.com • site : www.imagodiag.com

BUREAU DE CONTRÔLE AGREE COFRAC

INSPECTION PERIODIQUE

- Electricité
- Gaz
- Engin de levage

Hôtel
Camping
Usine
Etc ...

GÉOUEST

DES EXPERTS POUR DES CONSEILS SUR MESURE

INGÉNIERIE
GÉOMÈTRE-EXPERT
TOPOGRAPHIE

LA ROCHE-SUR-YON
TÉL. 02 51 37 27 30

LA ROCHELLE
TÉL. 05 46 27 14 97

OLONNE-SUR-MER
TÉL. 02 51 23 85 52

MARANS
TÉL. 05 46 27 14 97

L'ILE-D'YEU
TÉL. 02 51 37 50 07

www.geouest.fr

Émilie Roy - architecte

Maisons et rénovations à l'Ile d'Yeu

www.emroy-architecte.com

06 71 00 77 77 • cohroy@wanadoo.fr



FLORIAN MAISTRELLO
ARCHITECTE

Architecture et Maîtrise d'œuvre sur l'Ile d'Yeu

contact@florianmaistrello.fr 07.60.45.45.03

www.florianmaistrello.fr

B
Concept
Ile d'Yeu



Votre Maîtrise d'Œuvre en Toute Sérénité
Donovan BAUDRY

présent sur L'ILE D'YEU toute l'année pour réaliser vos projets :

Maison neuve - Extension - Rénovation
Aménagements intérieurs - Coordination de travaux

4, Bis rue de la Fosse à la Cane ■ 85350 Ile d'Yeu
Tél. 06 86 11 98 30 • E-mail > donovan.yeu@live.fr



www.yeu-surveillances.com

INTERFACE : PROPRIETAIRES / LOCATAIRES

accueils, remises des clés, états des lieux,
livraisons, travaux... ouverture, fermeture,
gardiennage, réception des alarmes ...

Tous services à la carte Tél. 06 60 11 66 50

Retrouvez La Gazette Annonces sur internet
www.gazette-iledyeu.com

ALL
Box

20 ans d'expérience

06 32 24 07 31

allbox44@gmail.com

44680 SAINTE PAZANNE

Nantes Sainte Pazanne Fromentine

LOCATION
Garde-meubles

A partir de
29€ttc
par mois

www.all-box-location44.com

ACCES 24H/24 - 7J/7



Quand
on ne peut pas
changer le monde,
il faut changer
de décor."

De Daniel Pennac
La petite marchande de prose

CONFIEZ-NOUS
VOTRE PROJET DE DÉCORATION
SUR L'ÎLE-D'YEU

Décoratrices d'intérieur

Marie D'HALLUIN | Catherine HASSELSWEILER
06 30 02 96 07 | hc.unepausedeco@gmail.com



neptune
FM

sur le 91,9 et sur le net
www.neptunefm.com

Tél. 02 51 58 58 22

DU LUNDI AU VENDREDI

7H / 10H - LA MATINALE
Philippe - Infos, jeux

10H / 11H30 - BONJOUR
Un animateur différent chaque jour
Infos locales, météo marine, petites annonces

12H15 - J'VOUS DIS PAS
Roland - Magazine d'informations locales

19H15 - J'VOUS DIS PAS
Roland - Magazine d'informations locales
Rediffusion de 12H15

LUNDI

21H / 22H - ASIAN BUBBLE¹
Lolly - Musique et culture asiatique

MARDI

16H / 17H - UN CHEVEU SUR LA
LANGUE, UN POIL DANS LA MAIN¹
Yves Cadou & Jean-Yves
Chansons francophones

17H15 / 17H45
QUESTIONS POUR UN CHAMPION
Avec l'association islaise
"Question pour un champion" (jeu)

MERCREDI

15H / 17H - CHANSONS D'HIER ET
D'AUJOURD'HUI
Roger, Simone, Christiane, Charline
Les auditeurs chantent en direct

20H / 21H - 100 POUR SAMPLE¹
Avec Julien - Hip-hop, sampling

JEUDI

15H / 17H - PHIL'S MUSIC¹
Avec Phil (Musique des 70's, 80's, 90's :
disco, funk, rock)

17H15 / 17H45
QUESTIONS POUR UN CHAMPION
Avec l'association islaise
"Question pour un champion" (jeu)

18H10 / 19H
LA MAIRIE VOUS REPOND¹
Avec les élus de l'Ile d'Yeu (actualités municipales).
Chaque 1er jeudi tous les 2 mois

21H / 22H - FURIE DE TEMPS¹
José - Hard rock, métal, punk

VENDREDI

16H / 19H - PARLONS-EN¹
Avec Océane et son équipe
(débat / libre-antenne) Une semaine sur deux

18H30/19H
CORDIALEMENT GEEK¹
Avec Lolly
Actu jeux vidéos et nouvelles technologies

SAMEDI

8H / 9H - PROGRAMMATION 100%
FRANÇAISE

9H30/10H30 - PHIL'S JAZZ¹
Avec Phil - Jazz

11H / 12H - STRUJENN HALEG¹
Paskal - Culture Celtique

14H15 / 14H30
UN TEMPS POUR SOI¹
Avec Jessica - Bien-être

DIMANCHE

8H / 9H - PROGRAMMATION 100%
FRANÇAISE

10H30/12H ACCORD D'ACCORDÉON
Guy - Accordéon

Informations nationales
et internationales avec RFI

5h, 6h, 7h, 8h, 9h (sauf dimanche)
12h (sauf week-end) - 12h30 (week-end) 13h, 13h30, 14h, 18h, 19h, 20h

¹ : Emission à retrouver en podcast sur www.neptunefm.com

Vie Municipale

Conseil municipal du 22 mai

CPER 2015-2020

Compte tenu de l'avancement des opérations concernées par le Contrat de Plan État-Région 2015-2020, de leur degré de priorité et de l'évolution du contexte de mise en œuvre, celui-ci sera modifié :

	COUT TOTAL	CPER 2015-2020			Échéance
		AIDE ETAT	AIDE REGION		
			modifié	au lieu de	
Acquisitions foncières zone artisanale Marèche	500 000 €	200 000 €	200 000 €	200 000 €	2015-2018
Amélioration station d'épuration (traitement nitrate et phosphate)	2 504 950 €	300 000 €	200 000 €	400 000 €	2017-2019
Médiathèque	2 205 600 €		400 000 €	200 000 €	
TOTAL	5 210 550 €	500 000 €	800 000 €	800 000 €	

Rénovation et amélioration de l'habitat

Afin de favoriser la rénovation énergétique et l'amélioration de l'habitat, le conseil municipal a validé la signature d'une convention entre le SYDEV et la commune pour la mise en place d'une PTREH et d'une OPAH dont les priorités sont les suivantes :

Plateforme Territoriale de Rénovation Énergétique de l'Habitat (PTREH)	Opération Programmée de l'Amélioration de l'Habitat (OPAH)
Diminuer de moitié la consommation liée au chauffage et à la production d'Eau Chaude Sanitaire de l'île à horizon 2030.	Permettre aux ménages modestes d'entreprendre des travaux d'amélioration de leur logement (thermique, accessibilité)
Augmenter le nombre et l'ampleur des rénovations thermiques performantes sur l'île	Réparer et résoudre les situations de mal logement (locatifs et propriétaires occupants)
Accompagner les professionnels du bâtiment (et plus largement) dans leur recherche de qualité de leur offre sur l'île	Développer l'offre de logements locatifs à l'année, de qualité et à loyer modéré
Améliorer la performance énergétique des résidences secondaires, notamment sur le champ de la production d'Eau Chaude Sanitaire (ECS)	Réinvestir les bâtiments vacants et/ou dégradés
Intégrer les contraintes du PLU et être force de proposition lors d'une éventuelle révision de celui-ci dans l'optique de faciliter concilier travaux et préservation du patrimoine	Permettre aux ménages modestes d'accéder à la propriété sur l'île Proposer des solutions d'habitat adapté aux personnes à mobilité réduite, notamment les personnes âgées, près des commerces et services
Augmenter l'approvisionnement et l'usage de matériaux bio-sourcés	
S'assurer de la qualité des travaux en auto-réhabilitation	
Accompagner les ménages dans les démarches liées aux travaux à leurs financements	
S'appuyer sur l'artisanat local du bâtiment pour la réussite des dispositifs	

Cette initiative résulte du travail réalisé par le groupe citoyen Bâtiment, qui œuvre dans le cadre de la démarche Île en Transition. La PTREH s'adresse à tous les ménages pour des projets de rénovation énergétique de l'habitat privé, alors que l'OPAH permet aux ménages les plus modestes d'obtenir des aides de l'ANAH (Agence nationale de l'habitat). « Dans le cadre de ce dispositif, nous mettrons en place une structure avec un guichet unique, où les usagers trouveront les réponses aux questions qu'ils se posent » indiquait Michel Charreau, adjoint au développement économique et à la transition énergétique.

Une étude réalisée pour valider la pertinence de ce projet a estimé les potentiels annuels d'interventions suivants :

- PTREH : 67 dossiers par an pour les résidences principales et 3 pour les résidences secondaires

- OPAH : environ 16 dossiers par an pour le volet Énergie et 5 dossiers pour le volet Adaptation.

Sur ces bases, le coût total de la PTREH et de l'OPAH pour une année est estimé à 203 500 €, sachant que 70 500 € pourraient être financés avec l'aide du SYDEV pour 45 000 € et du département pour 25 500 €. Par ailleurs une aide 100 000 € est déjà acquise pour ce projet au titre de la convention TEPCV (territoire à énergie positive pour la croissance verte) de 2016.

Actions de prévention liées à la pratique du vélo

Afin de contribuer aux financements d'opérations de prévention prévues par les services sécurité et jeunesse de la commune, celle-ci va solliciter une subvention de fonctionnement auprès de la préfecture. Les services jeunesse et sécurité envisagent la réalisation par de jeunes islais en collaboration avec Oya Films, la création d'un clip vidéo destiné à sensibiliser la population et les estivants au respect des règles du code de la route. Ce clip sera diffusé dans les bateaux assurant la liaison entre l'île et le continent, ainsi qu'au cinéma. L'acquisition d'une piste de prévention routière est également prévue. Elle aidera les enfants de maternelle à apprendre à se déplacer à pied et à vélo en toute sécurité. Enfin, il est prévu de poursuivre la sensibilisation des 9-11 ans aux premiers gestes de secours. Le montant de ces 3 opérations est estimé à 5 440 €.

ANNUAIRE

Numéros utiles :

Mairie : 02.51.59.45.45
Office du Tourisme : 02.51.58.32.58

Numéros d'urgences

Cabinet médical : 02.51.59.39.00
Urgence du soir et week-end : 02.51.44.55.66
Urgence vitale : 15 (SAMU)
Gendarmerie : 17
Pompiers : 18 ou 112
Crossa Etel : 02.97.55.35.35 ou 112
Sémaphore : 02.51.58.31.01

la gazette
annonces
Journal Gratuit

2, place de la Norvège
85350 Ile d'Yeu
Année de création : 1997
N° Siret : 412 211 484 00016
Directeur de publication :
Stéphane GUERINEAU
Tél. 02 51 59 46 00

Les annonceurs et auteurs d'articles sont seuls responsables de leurs textes.

Mise en place de la redevance incitative pour les ordures ménagères en 2019

Le conseil municipal du 22 mai a validé la mise en place au 1^{er} janvier 2019 de la redevance incitative pour la collecte et le traitement des ordures ménagères (OM), ainsi que les tarifs 2019. « Nous nous sommes inspirés de ce qui se pratique dans les autres communes vendéennes. Il se peut que les tarifs changent par la suite » a précisé l'adjoint à l'environnement Patrice Bernard.

Le principe : à compter du 1^{er} janvier 2019 la TEOM (taxe d'enlèvement des ordures ménagères) sera remplacée par une redevance d'enlèvement des ordures ménagères, calculée en fonction du service rendu pour chaque usager (le propriétaire du local ou le cas échéant le locataire à l'année).

Que paieront les usagers redevables en 2018 ?

Ils continueront à payer la TEOM comme les années précédentes, mais en juillet ils recevront de la commune une facture fictive leur

indiquant ce qu'ils auraient dû payer, si le système de redevance incitative était déjà mis en place.

Que paieront-ils en 2019 : (voir le tableau pour le détail des tarifs

particuliers, professionnels et associations)

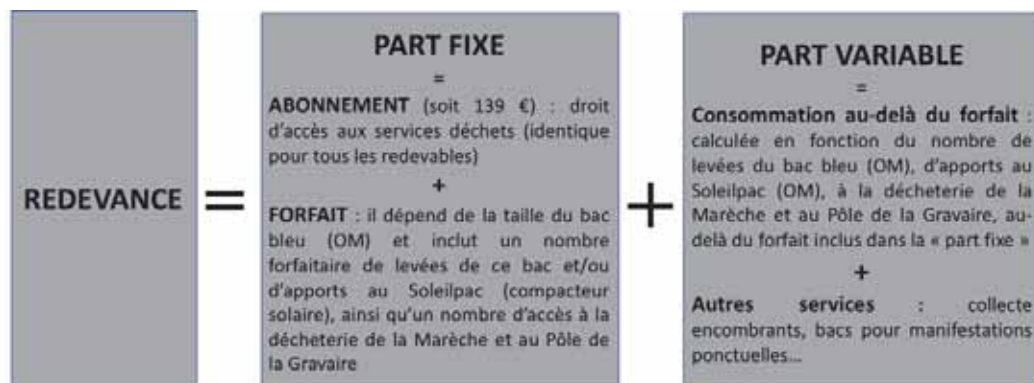

La part fixe est exigible pour toute participation au service et pour tous les usagers, quel que soit le nombre de levées effectuées, dès lors que l'utilisateur a une résidence sur le territoire et pour chaque résidence.

A quoi correspond un accès ?

Important ! Les cartes d'accès fournies par la mairie ne doivent pas être perforées par les usagers, car cela les rend inactives.

- Soleilpac : un accès = une présentation de la carte avec ouverture de trappe (volume maxi-

mal de 60 litres). Attention ! Il faut veiller à laisser la carte en contact avec la cellule de reconnaissance pendant plusieurs secondes pour que l'ouverture de la trappe se déclenche.

- déchèterie de la Marèche : un accès = une visite avec présentation de la carte, sans limite de volume

- pôle de la Gravaire : un accès = une visite avec présentation de la carte pour un volume de 0 à 2 m³

Qui facturera les usagers et selon quel calendrier ?

La facturation sera établie par les services municipaux et non plus par le Trésor Public.

- Part fixe année N : facturation en année N, dont 50 % au début du 1^{er} semestre et 50 % à la fin du 2nd semestre

- Part variable année N : facturation au début du 1^{er} semestre de l'année N+1 (en même temps que les 50 % de la part fixe de l'année N+1)

CAS PARTICULIERS

Un certain nombre de cas particuliers ont été prévus (liste détaillée auprès du service environnement de la commune), parmi lesquels :

- Estivants ne disposant pas de carte d'accès : un service de sac prépayé (5 € / sac) pouvant être déposé dans le Soleilpac devrait bientôt être mis en place. Ce sac (maximum 60 litres) comportera un code barre pouvant être reconnu par la cellule du compacteur solaire. La commune espère que cette mesure permettra d'éviter les dépôts sauvages au pied des Soleilpac, que l'on observe régulièrement en période de forte affluence.

- Carte d'accès supplémentaire : 1,50 €

- Mise en place d'un verrou sur un bac : coût de 25 € / verrou

- Logements vacants : exonération sur justificatif (relevé de taxe d'habitation de logement vacant) à fournir à la police.

- Marché : les bacs étant mutualisés pour tous les commerçants, en fin d'année ceux-ci seront facturés en fonction de la surface qu'ils occupent sur le marché.

- Mise à disposition, retrait et vidage de benne « ampliroll » de 15 à 30 m³ :

Pour les particuliers : 200 € pour les déchets verts et gravats (mais limitation à 1 fois / an), ainsi que pour les déchets destinés à la déchèterie de la Marèche.

Pour les professionnels : 200 € + tarif en vigueur pour les professionnels.

Viviane Klemm



Une solution de sac prépayé avec un code permettant d'ouvrir la trappe du Soleilpac est envisagée pour éviter les dépôts sauvages devant les compacteurs



Déchets : informations

Carte d'accès à la déchèterie de la Marèche, Pôle de la Gravaire et compacteur solaire

La carte vous a été transmise, par voie postale en janvier 2018, à l'adresse de facturation que vous nous avez fournie lors de l'enquête. Elle est souvent votre adresse principale. Si vous ne l'avez pas reçue, renseignez-vous auprès du service Environnement.

Nouvel horaire pour le pôle de la Gravaire

- . Lundi 14h30 à 18h
- . Mardi au samedi 9h30 à 12h et 14h30 à 18h

Les horaires de la déchèterie de la Marèche ne changent pas

- . Lundi 14h15 à 17h
- . Mardi au samedi 9h30 à 12h et 14h15 à 17h



Contactez le service environnement :

- sandrine.charreau@mairie-ile-yeu.fr en précisant votre adresse, ainsi que vos coordonnées téléphoniques,
- Au 02 51 59 49 59.
- En vous déplaçant au service environnement, 22 rue de la Victoire. Ouvert du lundi au vendredi de 9h à 12h30 et le jeudi de 13h15 à 17h30.

Travaux de la citadelle

Les services techniques effectueront des travaux de réfection importants sur le pont de la citadelle (platelage et de boulonnerie).

Ces travaux seront réalisés du 4 au 29 juin 2018 pour un montant de 10766.37 € TTC.

Durant cette période, le passage par le pont sera entièrement fermé y compris aux piétons.

L'accès sera autorisé aux piétons et cyclistes via le tunnel par la rue Duguay Trouin.

ANCV Seniors en vacances

Depuis 2008 le CCAS de l'île d'Yeu organise un voyage annuel pour les seniors de la commune en partenariat avec l'Agence Nationale des Chèques Vacances.

L'origine du programme vient de la prise de conscience de l'Etat de la précarité des personnes âgées lors de la canicule de l'été 2003. Les mesures prises pendant l'épisode de chaleur révèlent leur isolement. L'année suivante, en juillet 2004, le comité interministériel du Tourisme décide de mesures destinées à rompre la solitude des plus âgés.

Parmi elles, l'accès aux vacances et aux loisirs. Le programme Seniors en Vacances voit alors le jour. Ses objectifs sont de favoriser le départ en vacances des publics âgés, de prévenir la perte d'autonomie, de créer du lien social et de rompre l'isolement. Il permet aux seniors de bénéficier d'un séjour de vacances à tarif préférentiel.

De plus, les personnes non imposables peuvent bénéficier, sous conditions, d'une aide financière de l'ANCV.

Ces séjours s'adressent aux personnes de 60 ans ou plus à la date du départ (55 ans pour les personnes handicapées), retraitées ou sans activité professionnelle, résidant sur l'île, ainsi qu'à leurs aidants. Il a permis 381 départs d'islaïens en vacances depuis son déploiement.

Après une interruption sur l'île en 2017 suite à un changement du mode de financement, le programme reprend cette année. Le séjour 2018 se déroulera :

du 23 au 30 septembre dans les Pyrénées.

Tarif : 253€ à 413€ (assurance comprise) selon les revenus.

Renseignements et inscriptions au CCAS, 38 rue du Puits Neuf, 85350 Ile d'Yeu

De Port Breton à Port-Joinville

Exposition quai du Canada de la mi-juin à la mi-septembre :

Le port, c'est là que tout se passe... C'est aussi là que tout le monde passe... Lieu de travail et de convivialité, poumon économique de l'île où tout arrive et d'où tout repart...

La vie du quai, est celle des hommes qui peu à peu l'ont façonné.

Au début du 20^{ème} siècle, c'est sur les quais tout neufs de Port-Joinville que nous vous invitons.

Grâce aux grands travaux réalisés au 19^{ème} siècle pour faire de Port Breton un port de relâche plus sûr et plus propice aux activités commerciales des caboteurs, on circule désormais aisément et à pieds secs sur le front de port.

Cette transformation va favoriser l'essor de la pêche et des conserveries et entrainer le développement d'activités annexes comme les chantiers navals et les forges de marine.

Tout au long du 20^{ème} siècle, Port-Joinville va affirmer sa vocation de port de pêche :

- avant la seconde guerre mondiale, la première activité économique de l'île sera la pêche au thon avec les dundees.

- après la guerre, la flottille à voiles cédera peu à peu la place à des navires motorisés plus rapides, plus performants : les chalutiers-thoniers.

Mais la nôtre d'histoire s'arrête là, juste avant le début de nouveaux travaux à Port-Joinville, notamment la construction du quai Martin (1953), un môle accostable à toute marée.

Agenda

Jusqu'en septembre

Les visites du patrimoine :

- Sorties nature
- Visites de villages
- Visites à thème
- Monuments à visiter
- Conférences

Programme sur www.mairie.ile-yeu.fr

Samedi 16 juin

15h30 à 16h30 à la Bibliothèque

"Discu thé" sur le roman de Saint-Exupéry "Le Petit Prince". Relisez cette oeuvre et venez en discuter avec nous.

Mercredi 20 juin

Sur RDV au Pôle Economique

Permanence espace info énergie
02.51.08.82.27

Jeudi 21 juin

En soirée sur le port

« Comme Neuf » - Les Zic Zazou souhaitent travailler l'objet sonore

à l'état brut, et proposer une autre façon d'écouter.

Samedi 23 juin

15h30 à 16h30 à la Bibliothèque

Café numérique présenté par l'animatrice de l'ERN : Licences libres et droits d'auteurs.



MICRO INFORMATIQUE

Pierre GEFROY

DEPANNAGE A DOMICILE,
WIFI, INSTALLATION DE MATERIEL,
EVOLUTION DE VOTRE ENVIRONNEMENT INFORMATIQUE,
CONFIGURATION PC SUR MESURE, CONSEIL, FORMATION
Tél. 06 29 82 67 27



Dépannage, Formation,
Assistance Informatique
06-21-57-05-83

Aloha PC (Alexandre)
Intervient dans les 50% déductibles
plus brefs délais!



Créa

Déclic

Communication

Editions - sites internet

Flyers - Brochures - Affiches - Cartes de visite
Autocollants - Enseignes - Sites internet

Tél. 06 68 74 23 18

Mail : creadeclic@orange.fr



AFFICHEZ-VOUS

- Marquage adhésif sur tous véhicules
- Enseignes non électrifiées-PVC-Aluminium
NAUTISME

- Covering total ou partiel de coque
- Bandes de flottaison, déco tte marque

Olivier Penard : 06-98-41-85-66 - o.penard@covering-solutions.com



Communication

Créative | Digitale | Stratégique



- + | Création de site web
- + | Réseaux sociaux
- + | Référencement
- + | Emailing
- + | Formation



Graffocean.com contact@graffocean.com

63 RUE PAULINE DE LÉZARDIÈRE | CHALLANS | 02 51 35 81 14

Retrouvez La Gazette Annonces sur internet
www.gazette-iledyeu.com

COMPAGNIE vendéenne

Au rythme de la mer, le cœur bat plus fort !



Juin 2018

Juillet 2018

	AU DÉPART DE FROMENTINE				AU DÉPART DE L'ÎLE D'YEU			
Ven. 01	09h45	11h30	18h00	20h30	09h15	14h15	18h45	19h15
Sam. 02	09h15	11h45	18h30		09h00	10h30	17h15	
Dim. 03	09h45	17h00	18h00	20h30	09h30	18h00	18h45	19h15
Lun. 04	09h45	14h15	18h30		09h15	13h00	17h15	
Mai. 05	09h45	18h30			09h30	17h15		
Mai. 06	09h45	14h15	18h30		09h30	13h00	17h15	
Jeu. 07	10h00	19h00			09h45	17h30		
Ven. 08	09h30	14h15	18h00	20h30	09h00	13h00	18h45	19h15
Sam. 09	09h15	11h45	18h00		09h00	10h30	17h30	
Dim. 10	10h30	17h00	17h30	18h30	09h15	15h45	18h30	18h15
Lun. 11	12h00	14h30	18h30		10h00	13h15	17h15	
Mai. 12	09h15	18h30			07h00	17h15		
Mai. 13	09h00	14h15	18h30		07h45	13h00	17h15	
Jeu. 14	09h30	18h30			09h15	17h15		
Ven. 15	09h45	15h30	18h00	20h30	09h15	14h15	18h45	19h15
Sam. 16	09h45	11h15	18h30		07h30	10h00	17h15	
Dim. 17	09h45	12h15	17h15	18h45	09h30	11h00	18h00	18h30
Lun. 18	09h45	13h15	18h30		09h15	12h00	17h15	
Mai. 19	09h45	18h00			09h30	17h15		
Mai. 20	09h45	14h30	18h00		09h30	13h15	17h45	
Jeu. 21	09h45	20h00			09h00	18h45		
Ven. 22	09h45	14h15	18h00	21h00	09h15	13h00	18h45	19h45
Sam. 23	10h00	12h30	19h00		09h45	11h15	17h30	
Dim. 24	11h00	18h30	17h15	18h45	09h45	11h30	18h00	18h30
Lun. 25	09h15	14h15	18h30		09h45	13h00	17h15	
Mai. 26	09h45	14h15	18h30		07h30	13h00	17h15	
Mai. 27	09h30	14h15	18h30		09h15	13h00	17h15	
Jeu. 28	09h45	14h30	18h30		09h00	13h15	17h15	
Ven. 29	09h45	15h15	18h00	20h30	09h15	18h00	18h45	19h15
Sam. 30	09h45	11h15	15h45	18h30	07h30	10h00	14h30	17h15

() = horaire sous réserve - nous consulter

Nouvelle adresse à l'Île d'Yeu : Retrouvez la Compagnie Vendéenne au 5 quai de la Mairie à Port Joinville
Site : www.compagnie-vendee.com Réservations • Tél. : 02 51 60 14 60

Événement

150 ans de liaison maritime entre l'île d'Yeu et le continent

1868 marque le début de la liaison régulière entre Fromentine et l'île d'Yeu. Pour commémorer ce 150^e anniversaire, une exposition itinérante sera proposée par la Régie Yeu-Continent en partenariat avec Arexcpo. La version réactualisée du livre sur la traversée « En route pour la France » écrit par Maurice Esseul sera mise en vente sur l'île et sur le continent. Enfin, deux fêtes organisées à la Barre-de-Monts seront consacrées à ce 150^e anniversaire.

- Mercredi 20 juin dans le hall de la Gare maritime de l'île d'Yeu : inauguration de l'exposition consacrée aux 150 ans de la traversée à l'occasion du Conseil d'administration de la Régie.

- Samedi 23 juin de 20 h à 21 h 30 à la Gare maritime de la Barre-de-Monts : à l'occasion de la Fête de la Musique, le public pourra assister à un concert de l'École de musique intercommunale Vibrato et découvrir l'exposition sur les 150 ans de la traversée. Maurice Esseul dédicacera également la nouvelle édition de son livre sur la traversée « En route pour la France ».

- Samedi 25 août à partir de 15 h à la Barre de Monts, place de la Gare : à l'occasion de la Fête du Village, découverte des danses et costumes traditionnels folkloriques de l'île d'Yeu avec le groupe « Autrefois Mes Ayeux », initiation à la danse maraichine et à la ronde de l'île d'Yeu, concert de chants traditionnels avec un groupe islais constitué pour l'occasion et avec « Sou'nurs », les chanteurs de l'Arexcpo.

De la chaloupe à voile aux catamarans, histoire d'une liaison maritime vitale pour l'île d'Yeu

Si pour beaucoup de voyageurs, la liaison maritime entre l'île d'Yeu et Fromentine est synonyme de transport de passagers, son origine est toute autre, puisque les premières traversées ont débuté au cours de la seconde moitié du XVIII^e siècle pour assurer le service de la Poste. A cette époque et pendant longtemps encore, la traversée s'effectuait en bateau à voile et pouvait durer de 3 à 11 heures suivant les conditions de mer et de vent. Certains jours il fallait avoir le cœur bien accroché... Et lorsque les conditions météo étaient vraiment trop mauvaises, le service était interrompu pendant plusieurs jours, voire plusieurs semaines. Pendant près d'un siècle plusieurs chaloupes à voile appartenant à des armateurs privés se sont succédé pour assurer le service de la Poste et accessoirement s'il y avait de la place à bord, celui de marchandises et de passagers, car cela permettait d'améliorer les revenus de l'équipage.

1868, un bateau à vapeur affecté à la traversée

A l'époque déjà, la question du choix du point d'atterrissage faisait l'objet de bien des débats. La traversée s'était faite depuis Beauvoir, Saint-Gilles ou encore Fromentine. En 1868, une décision ministérielle a fini par valider l'affectation d'un bateau à vapeur pour assurer la liaison régulière entre l'île et le continent. Cette décision était attendue depuis longtemps par l'île d'Yeu et le département. Mais la *Sophie Célestine* qui avait été choisie n'a pas fait long feu, trop souvent sujette aux pannes. Au même moment, le port de Saint-Gilles a été jugé trop difficile d'accès pour le service de la Poste. Fromentine est alors devenu alors le port officiel d'atterrissage. La chaloupe à voile a repris du service pendant quelque temps encore. Mais le très court épisode de la *Sophie Célestine* a bel et bien marqué le début de l'ère des bateaux à vapeur qui a duré jusqu'en 1934 : *La Vendée, Rover, Bellilois, Ville d'Auray, Grive et France*.



Le bateau à vapeur *Ville d'Auray* (1902-1913) en route pour la France - Coll. M. Esseul

L'arrivée du train à Fromentine

En 1896 une ligne de chemin de fer a été mise en service entre Challans et Fromentine, via Quatre Moulins, Saint-Gervais et Beauvoir-sur-Mer. Cette liaison ferroviaire a grandement contribué au développement de Fromentine et du tourisme côtier, notamment à destination de l'île d'Yeu et de Noirmoutier. Le nombre de passagers des bateaux a progressivement augmenté, tout comme la fréquence des traversées d'ailleurs. Avec la vapeur leur durée a significativement diminué pour ne représenter plus que 2 heures en moyenne. En revanche, le confort est resté spartiate et le roulis des bateaux a continué à rendre malades les personnes sensibles.

L'Insula Oya, 1^{er} bateau à moteur

En 1935, l'arrivée triomphale à l'île d'Yeu de l'*Insula Oya*, premier bateau à moteur, a mis fin à l'ère



Départ du bateau à vapeur « France » (1929-1934) - Coll. A. Henry

des bateaux à vapeur. Conçu spécialement pour effectuer la traversée, ce navire a ouvert de nouvelles perspectives en matière de transport de marchandises, de vitesse, de capacité et de confort pour les voyageurs. La durée de la traversée n'était déjà plus que de 1 h 15 en moyenne, mais le roulis, encore lui, continuait à laisser de mauvais souvenirs aux passagers. A partir de 1940, des occupants allemands venus tenir un siège à l'île d'Yeu ont régulièrement pris place à bord de l'*Insula* et ce, jusqu'à leur départ définitif en 1944. Mais le calme n'était pas encore tout à fait revenu pour autant, car quelques semaines plus tard, au cours d'une traversée l'*Insula* s'est fait mitrailler... Le quotidien a ensuite repris le dessus.



L'inauguration de l'*Insula Oya* (4 août 1935) vue par le peintre de marine Pierre Bertrand. Crédit : N. Bertrand

Continuité territoriale avec la Régie Yeu-Continent

En 1949 la Régie Yeu-Continent fut créée à l'initiative du département pour assurer la continuité territoriale. Dans le même temps, avec l'essor du tourisme les estivants sont devenus de plus en plus nombreux. Il devenait urgent d'augmenter le nombre de rotations en période estivale. C'est à cet effet que l'*Amiral de Joinville*, un ancien

dragueur de mines anglais peu confortable a fait son entrée dans le port de Port-Joinville en 1955. Il a assuré son service jusqu'à l'arrivée en 1961 du *Président Auguste Durand*, un nouveau navire tout aussi rapide et confortable que l'*Insula*, mais beaucoup plus moderne et surtout... plus stable, pour le bonheur des passagers. Dans ces conditions, il ne manquait plus qu'une



L'*Insula Oya*, premier bateau à moteur assurant la liaison Yeu-continent (1935-1969) - Coll. N. Bertrand

Ile d'Yeu

nouvelle gare maritime. L'ancienne fut détruite et la nouvelle mise en service en 1966.

Changement de dimensions

En 1969, la Vendée un navire pouvant accueillir 700 passagers a remplacé le mythique *Insula*. Avec un trafic passagers et marchandises en forte augmentation, la gare maritime commençait à être saturée. Il fut donc décidé d'en construire une

nouvelle à l'emplacement actuel, plus adapté et vaste que le précédent. Le 9 mai 1982, les Islais célébrèrent simultanément l'inauguration de la nouvelle gare maritime et le baptême de l'*Insula Oya 2*, qui était venu remplacer le *Président* et dont le nom avait été choisi en souvenir de son prédécesseur. Afin de pouvoir proposer des traversées plus rapides, en 1992 la Régie a mis en service l'*Amporelle*,

une unité plus petite mais beaucoup plus rapide, qui pouvait assurer la traversée en moins de 40 minutes ; une aubaine pour les islais amenés à se rendre de plus en plus souvent sur le continent. En 2006, à quelques mois seulement d'écart, les catamarans norvégiens *Pont d'Yeu* et *Chatelet* sont venus remplacer l'*Amporelle* et la *Vendée*. Si l'*Insula Oya 2* et les catamarans sont toujours en activité à l'heure

actuelle, l'*Insula Oya 2* présente de sérieux signes de fatigue. Son remplacement est à l'étude depuis plusieurs années déjà, mais la réforme territoriale (loi NOTRe) entrée en vigueur en 2017 est venue bouleverser la donne et ralentir le processus de décision. A suivre...

Viviane Klemm

Un service aléatoire

Dans son « Guide du voyageur à Noirmoutier » (1884) le Dr Ambroise Viaud-Grand-Marais évoque le moyen de se rendre à l'Île d'Yeu par le steamer *La Vendée* :

« Chaque matin ce bateau part de Port-Joinville (île d'Yeu), touche à la Barre-de-Monts et en repart une demi-heure après. Le service est aussi régulier que le permettent le temps et la marée, et le trajet de 24 km se fait en moyenne en trois heures.

Le bateau à vapeur part de l'Île d'Yeu, le 3^e ou 4^e jour après la lune, à 5 heures du matin et de la Barre, à 8 heures ½ ; chacun des jours suivants il offre ¾ heure de retard. Tout cela sauf l'inspection, les nettoisements de la chaudière, les incidents imprévus etc.

Le plus sage est de demander par dépêche au capitaine de *La Vendée*, si elle partira le jour où l'on veut faire le voyage et à quelle heure ».

Comment éviter le mal de mer

Les conseils du Dr Ambroise Viaud-Grand-Marais, auteur du « Guide du voyageur à l'île d'Yeu » en 1897

- S'étendre et se donner un peu d'aise au cou et à la poitrine sont de bonnes précautions à prendre quand on se sent touché. Pour les femmes, tout en leur donnant de l'air, mieux vaut ne pas défaire le dernier crochet du corset, la compression de l'estomac étant une bonne chose.

- Il est préférable, si l'on manque d'accoutumance, de regarder au loin et d'éviter le miroitement du soleil sur les vagues.

- Certains se trouvent bien de lire sans regarder la mer ; le Guide aura au moins cette utilité. La naupathie est, avant tout, un phénomène de suggestion.

- Dans l'immense majorité des cas, le malaise cesse dès que l'on a le pied à terre. La nuit suivante, on rêve que l'on est encore ballotté.

- Un citron, du cognac, des pastilles de menthe anglaise sont de bons palliatifs. Les préparations de coca donnent de bons résultats. Le chloral en donne de meilleurs ; on ne doit en prendre avec prudence et seulement si on est coutumier du mal de mer.

Fabien Dulon se souvient de ses débuts avec la Régie

Fin 2015 Fabien Dulon a été nommé directeur de la Régie. Il se souvient de ses débuts avec la Régie :

« Comme beaucoup d'Islais, mon aventure avec la Régie a commencé tout petit et péniblement le nez dans le sac à vomir... Mon relationnel avec les navires de la Régie s'est notablement amélioré par une belle journée du mois de juillet 1974. J'avais 14 ans et mon oncle Francis Dulon m'a proposé de m'emmener comme passager à bord du "Gugusse", le Président Auguste Durand. Une journée magnifique, direction..... Saint-Gilles-Croix-de-Vie ! Plusieurs fois dans l'été des voyages étaient organisés à destination du port gillocrucien, par exemple pour transporter les enfants de la colonie Juratlantique qui arrivaient par le train. Le problème du choix du port d'embarquement pour l'île n'était donc pas tout à fait tranché.

J'ai le souvenir d'un moment exceptionnel avec les marins du bateau qui m'avait emmené avec eux durant leur escale rencontrer André Beneteau, constructeur de bateaux de pêche en bois (et père d'Annette et André Beneteau), sans doute parmi les plus grands constructeurs mondiaux de navire de plaisance ! C'est à ce moment que j'ai décidé de devenir marin.

En 1978, j'embauchais à la Régie pour ma première saison comme manutentionnaire au sein de l'équipe "volante", sous la responsabilité du chef de la gare maritime de l'Île d'Yeu Jean Taraud. A cette époque, le directeur opérationnel de la Régie était Alain Pillon ».

« En route pour la France », l'histoire de la liaison maritime vue par Maurice Esseul

Publié en 1994, le livre « En route pour la France » de Maurice Esseul qui retrace l'histoire de la liaison entre l'Île d'Yeu et le continent, vient de faire l'objet d'une réédition dans une version modernisée et réactualisée. Les textes, les nombreuses illustrations, la mise en page et le format du livre ont été revus. L'histoire de la traversée s'est aussi enrichie des dernières décennies. « Cela faisait un moment que j'avais envie de réactualiser ce livre. Le cent cinquantième m'en a donné l'occasion » précise l'auteur.

Dans cet ouvrage on découvre l'histoire de la traversée depuis ses origines. « Quand j'ai commencé à travailler sur ce livre il y a 25 ans, je n'imaginai pas passer sous silence le service de la Poste, qui fut à l'origine de la traversée à la fin du XVIIIe siècle. J'ai effectué de nombreuses recherches pour établir la chronologie des faits et réalisé un long travail de collecte de cartes postales et de photos. Pour voir d'où

partait la chaloupe à voile autrefois, je me suis rendu sur place au niveau de l'étiér et j'ai pris le chemin de la Poste qu'empruntait le capitaine du bateau pour déposer le courrier à Beauvoir » se souvient l'auteur.

Son livre n'est pas qu'une liste de bateaux qui se sont succédés. Il est surtout le récit de l'évolution de la société et du développement du tourisme, qui sont allés de pair avec l'évolution des technologies et des transports. Maurice Esseul a agrémenté son récit de nombreuses anecdotes découvertes dans les archives pour la plupart ou vécues pour d'autres. A final, cet ouvrage permet de découvrir de manière plaisante, un pan important de l'histoire de l'Île d'Yeu et de Fromentine.

« En route pour la France », de Maurice Esseul (L'Etrave - 2018 - 14 €), en vente à partir de mi-juin 2018.

Les 150 ans de la traversée en exposition

L'exposition prévue dans le cadre des 150 ans de la traversée est réalisée de manière conjointe par

l'Arexcpo (Association de Recherche d'Expression pour la Culture Populaire en Vendée) sous la houlette de Jean-Pierre Bertrand et par Jean-François Henry. « Nous disposons d'un très gros volume d'archives qui proviennent des fonds de l'Arexcpo, de la Régie, de la Conservation des musées, du service patrimoine de l'Île d'Yeu, de la famille Henry et de nombreux particuliers » explique Jean-Pierre Bertrand. Douze panneaux de 2 m de haut x 0,8 m de large seront réalisés sur des supports faciles à transporter, car cette exposition est destinée à se déplacer entre la Gare maritime de l'Île d'Yeu et celle de Fromentine.

« Nous expliquerons bien sûr les origines de la traversée avec le service de la Poste, mais aussi le contexte historique qui a toujours joué un rôle important dans les prises de décision. Pour exemple, la traversée n'est devenue plus ou moins régulière qu'après la Révolution. Jusque'en 1850 l'ennemi était anglais. Les défenses de l'Île d'Yeu avaient été renforcées pour que l'île ne soit pas envahie. Il était important de savoir ce qui se passait, pour pouvoir transmettre les ordres en conséquence. D'après les archives dont nous

disposons, le premier bureau de poste aurait été installé sur l'île en 1817 et le receveur s'appelait alors Jean-Marcellin Henry » ajoute Jean-François Henry.

L'exposition permettra également d'en savoir plus concernant les ports d'atterrage et notamment celui de la Gésièrre, d'où les premiers bateaux sont partis. On découvrira également l'évolution des modes de déplacement sur le continent et les raisons qui ont amené de nombreux artistes à venir séjourner sur l'île dès la fin du XIXe siècle. « Venu tout d'abord séjourner à l'Île d'Yeu en location, le peintre Isidore Murique (1851-1941) a fini par se faire construire une maison à Ker Jeannette ».

Au travers des 12 panneaux travaillés de manière thématique, le public pourra se faire une idée très précise de l'évolution de la traversée au fil du temps, mais aussi du contexte général, ainsi que des conséquences de la liaison maritime sur la vie et l'économie locales.

Viviane Klemm

Patrimoine

Ce que nous disent les fresques de l'église de Saint-Sauveur

Les travaux de restauration de l'église de Saint-Sauveur qui est classée au titre des Monuments historiques depuis 1906, ont révélé en 2013 l'existence d'un ensemble important de peintures murales inconnues dans l'absidiole Sud. Afin d'en savoir plus et de mener des premières opérations de conservation, une étude a été commandée à l'atelier de restauration ARCOA. De février à juillet 2017, l'entreprise a effectué des sondages complémentaires, ainsi que des travaux de restauration et de protection des fresques.

Au cours d'une conférence qui s'est déroulée le 26 avril à l'église de Saint-Sauveur, Christophe Davy, un historien de l'art spécialisé dans les peintures murales ligériennes, a fait part de son interprétation des fresques mises à jour dans l'absidiole sud. Trois décors superposés ont été mis en évidence. Aucune datation n'a été réalisée, mais divers indices permettent selon Christophe Davy de les situer au XIII^e siècle.

Strate 1 la plus ancienne :

peu visible, le décor consiste en de faux appareillages ornés de fleurettes et de tiges. Si ce type de fleurettes était fréquent pour l'époque, l'association avec des tiges était beaucoup plus rare. En France il reste peu de témoignages de ce type de décor, qui est apparu vers l'an 1200, aussi bien dans des églises que dans d'autres lieux publics. Selon Christophe Davy, ce type de décor exprime la volonté de donner une unité dans les parties importantes de l'église, ce que l'on observe assez rarement.

Strate 2 intermédiaire :

le décor qui est très incomplet aurait été réalisé une génération seulement plus tard. Il est constitué de motifs architecturaux monumentaux sur fond jaune et ocre. Ces motifs entourent en général les personnages, comme cela peut être observé à la cathédrale de Strasbourg. Sur la partie gauche de l'absidiole on découvre un personnage avec une main bénissante et un grand col très particulier. On aperçoit également



Décors apparaissant sur le côté Sud de l'absidiole Sud

un blason de type « lion de gueules » sur fond rouge et un visage très finement dessiné au trait rouge. Sur la partie droite apparaît un visage de type angélique, avec des cheveux bouclés dorés. Ce type de coiffure était très fréquent dans les fresques de la fin du XIII^e siècle. Un décor très architecturé surplombe là encore le visage.

Strate 3 la plus récente :

le décor est le plus visible. Il est dédié à l'évêque Saint Nicolas de Myre, l'un des saints les plus populaires, dont le culte est apparu dès le VI^e siècle en Orient et dont on retrouve de nombreuses représentations dans les églises. Son culte a été très actif dans l'Ouest de la France à partir de 1150.

Côté Nord de l'absidiole : sur la partie droite apparaît une scène représentant le miracle de la résurrection des 3 enfants (aussi appelé miracle du saloir), mais dans une version où les enfants ont été remplacés par des clercs. Sur la partie gauche on découvre des femmes. Pour l'historien Christophe Davy, il s'agirait d'une scène destinée à introduire le miracle des 3 enfants, alors que pour Monseigneur Dominique Rézeau curé de l'Île d'Yeu, il s'agirait de Saint Nicolas dotant trois jeunes filles

pauvres. Ce geste généreux du saint est très souvent représenté en parallèle avec les deux autres miracles : les trois jeunes filles sont bien là, il manque la figure de Saint Nicolas, mais la partie gauche de la scène a disparu au cours du temps. Côté Sud de l'absidiole : y apparaît une scène dédiée elle aussi à Saint Nicolas et qui a souvent été représentée. On découvre 4 personnages à bord d'un bateau au mat brisé remerciant le saint de les avoir sauvés du naufrage. L'état du bateau et son mâât brisé témoignent de la violence de la tempête. Monseigneur Dominique Rézeau précise qu'il s'agit sans doute d'une famille de navigateurs, de négociants ou de pèlerins. Élégamment vêtus, ils sont en position d'orants, agenouillés et mains jointes, la mère et le père à droite, leurs grands enfants à gauche, pendant que le saint protecteur, mitré et crosse en main, les bénit de la main droite.

Selon Christophe Davy, ces différentes scènes représentées dans l'absidiole Sud auraient eu pour objectif d'évoquer simultanément les périls en mer et sur terre, ainsi que la vie éternelle après la résurrection.

Viviane Klemm



Décors apparaissant sur le côté Nord de l'absidiole Sud

Benedicte Bourel

Maître enseignante Reiki et Lahochi

Êtes-vous stressé, fatigué, avez besoin d'un moment de détente pour faire le plein d'énergie?
Offrez-vous une séance énergétique pour améliorer votre bien être physique, émotionnel et psychologique.
Nettoyage énergétique de lieux.

Rdv : 06 64 91 43 43 - <http://www.benedicte-reiki.fr>



Chloé Beauté

VOTRE ESTHETICIENNE A DOMICILE

07 71 06 31 91

chloebeaute@orange.fr

Soins

Détente

ID.Cadeaux

Association

La Fabrique a fêté ses 10 ans

Les artisans créateurs de la Fabrique avaient prévu une grande fête sur la Place du Pû pour célébrer le 10^e anniversaire de leur association le 27 avril, mais la météo en a décidé autrement. Cela ne les a pas empêchés de faire la fête en musique avec le public venu nombreux pour les rencontrer et découvrir leur travail.

Regrouper les artisans créateurs

Il y a 10 ans l'association La Fabrique voyait le jour avec pour objectif de regrouper des créateurs habitant et travaillant à l'année sur l'Île d'Yeu. « **Notre association est née après que nous ayons organisé deux rencontres Métiers Enseignes, qui avait alors attiré une vingtaine d'artisans. Nous nous sommes rendus compte qu'il y avait beaucoup de talents créatifs sur l'île. Ces rencontres créaient une véritable dynamique. Cela nous a donné envie d'aller plus loin, de mutualiser nos moyens et de partager un espace pour nous retrouver, pour travailler et mettre en avant nos réalisations** » explique Sonia Desfossé l'une des

pionnières, en terminant d'ajuster des sacoches de vélo multicolores dont elle a le secret. Avec Annie, Marithé, Morgan, les 2 Christine, Martine, Ben, Claude et Jeff, ils ont créé La Fabrique. Dans cette association chacun des membres a des responsabilités et doit lui consacrer du temps et de l'énergie, que ce soit pour l'accueil du public, le travail administratif, la décoration ou l'entretien. Durant 5 ans ils ont partagé un local situé rue de la Chaume, avant d'avoir l'opportunité de s'installer à l'endroit actuel, dans les vieilles usines. « **Comme nous l'avions fait rue de la Chaume, nous y avons aménagé 2 ateliers, car il est nous semblait important que le public puisse voir comment on crée** ».

Un lieu ouvert à l'année

Ouverte à l'année, la Fabrique regroupe en moyenne une vingtaine de créateurs ayant un statut d'artisan ou d'autoentrepreneur. Certains quittent l'association pour s'installer tous seuls ou pour se consacrer à de nouveaux projets. Les nouveaux venus rejoignent l'association car elle les aide à avan-



Une partie des membres de la Fabrique

cer dans leur projet et à se faire connaître. « **Ce qui nous fait le plus plaisir, c'est quand l'un de nous arrive à vivre de son travail** ». La Fabrique accueille aussi des stagiaires des écoles. « **Ils peuvent ainsi découvrir en peu de temps plusieurs types de métiers** ». Elle propose en effet une multitude d'articles tous fabriqués sur l'île : objets de décoration, photos, pein-

tures, céramiques, linge de maison, rideaux, bijoux, créations gourmandes... Un vrai concentré de couleurs et de créativité.

Viviane Klemm

Utile : Plus d'informations sur <http://www.lafabriqueyeu.com>. La Fabrique - 14, rue des Usines - 85350 l'Île d'Yeu - T. 02 51 26 56 79

Duo Beauté

Coiffure & Esthétique à domicile
Diverses prestations de coiffure et d'esthétique

Elodie ROUET
Rendez-vous et renseignements :
06 86 98 54 63



Coiffure Mixte à Domicile

Envie de changement,
d'une pointe de couleur, de souplesse
ou de lumière dans vos cheveux
... contactez-moi !

(du mardi au Samedi) Emmanuelle - 06 65 38 55 85



La Baie des Ongles

Votre styliste ongulair
à l'étage de

La Maison d'Haïa

7 rue de la République
Appelez Ludivine pour prendre
Rdv au **06.51.67.37.34**

Nails Art

Vernis
semi-permanent

Extension ou
gainage

labaledesongles@outlook.fr [facebook.com/labaledesongles](https://www.facebook.com/labaledesongles)

Entre Parenthèses
INSTITUT & SPA

NOUVEAU

MASSAGE KOBIDO
Lifting naturel du visage

Épilation à la LUMIÈRE PULSÉE

JACUZZI - SAUNA - HAMMAM

Massages bien-être
Californien/suédois, Ayurvédique, Pierres chaudes,
Réflexologie plantaire Thai...

Soins du visage et du corps - Épilation -
Mains et Pieds

Du Lundi au Samedi de 10h00 à 12h30 - 15H00 à 19H00
Fermé le mercredi et jours fériés

contact@entreprentheses-yeu.com
11 Bis rue des Quais
85 350 l'Île d'Yeu

02 51 58 40 80
www.entreprentheses-yeu.com

DECLÉOR

INSTITUT DE BEAUTÉ



HAMMAM-SAUNA-JACUZZI

PAYOT

Environnement

Les abeilles, des pollinisatrices qu'il faut préserver

A l'Île d'Yeu comme ailleurs, le déclin qui menace les populations d'abeilles est un enjeu énorme, car ces petits insectes sont de fabuleux pollinisateurs, qui contribuent à l'équilibre de notre écosystème et aux ressources alimentaires issues de l'agriculture.

Depuis plus d'une vingtaine d'années, la société mondiale a pris conscience de la disparition progressive des abeilles domestiques et sauvages, qui sont les principaux insectes pollinisateurs. Or sans abeille, pas de pollinisation des fleurs et sans pollinisation des fleurs, pas de graines, ni de fruits, ni de légumes essentiels à notre alimentation. Les équilibres alimentaires mondiaux s'en trouveraient totalement modifiés.

En France, pour tenter de ralentir la disparition de l'abeille domestique productrice de miel, de nombreuses initiatives consistent à installer des ruches dans des endroits naturels, semi-naturels et urbains ont progressivement vu le jour. Mais aucune mesure particulière n'a été prise en faveur des abeilles sauvages et de leurs cousins les bourdons.

A quoi servent les pollinisateurs ?

L'abeille est une alliée incontournable pour le maintien de l'équilibre des écosystèmes et de notre agriculture. Selon l'INRA, 80 % des cultures à travers le monde sont dépendantes de l'activité des insectes pour la pollinisation, au premier rang desquels les abeilles. En France, environ 70 % des 6 000 espèces de plantes sauvages et cultivées recensées, sont pollinisées par les insectes et certaines plantes en dépendent totalement. Les chercheurs de l'INRA estiment à 153 milliards d'euros la valeur économique de l'activité pollinisatrice des insectes, essentiellement des abeilles, soit 9,5 % en valeur de l'ensemble de la production alimentaire mondiale. Les cultures qui dépendent des pollinisateurs assurent plus d'un tiers, en tonnes, de la production mondiale de nourriture.

Abeille domestique ou abeilles sauvages, quelles différences ?

En France il n'existe qu'une seule espèce d'abeille domestique (non scientifique *Apis Mellifera*) et celle-ci produit du miel. On dénombre en revanche près de 1 000 espèces d'abeilles sauvages (soit plus que le nombre de mammifères, oiseaux et reptiles réunis !), mais aucune ne produit de miel.

- Habitat : les abeilles sauvages ne vivent pas par milliers dans des ruches mises à disposition par des

apiculteurs, mais en petites « familles » dans des nids bien plus rustiques, qu'elles construisent bien souvent elles-mêmes avec des matériaux naturels (résine, fragments de feuilles, pétales, boue...). Beaucoup trouvent refuge dans la terre ou dans du bois mort, certaines investissent même des coquilles vides d'escargot !

- Alimentation : Pour se nourrir les abeilles recueillent le pollen des plantes. Les ouvrières des ruches sont capables de s'éloigner de plusieurs kilomètres pour trouver du pollen, alors que les abeilles sauvages restent à quelques centaines de mètres de leur nid. Des études montrent que l'abeille domestique se nourrit avec plus de variétés de pollens que les abeilles sauvages, qui sont beaucoup plus « spécialisées » en fonction des espèces.

Les causes du déclin des abeilles

Le déclin des abeilles résulte de différents phénomènes plus ou moins récents et souvent liés :

- biodiversité : ressources alimentaires insuffisantes et trop peu variées en raison d'une agriculture intensive, de l'uniformisation des paysages, de la bétonisation et de la disparition des haies naturelles et des essences locales dans les jardins
- pollution électromagnétique et pollution liée aux substances chimiques et pesticides présents dans l'environnement
- facteur génétique : les abeilles mellifères sélectionnées pour leur productivité sont moins adaptées à leur milieu par manque de diversité génétique
- causes « pathogènes » : parasites (*varroa...*), virus ou champignons
- ravages du frelon asiatique
- changement climatique : affaiblissement des abeilles lié aux périodes de sécheresse et aux hivers plus doux
- les pratiques des apiculteurs transportant leurs ruches afin de polliniser les cultures et affaiblissant leurs essaims par des voyages incessants.

.../...

Les risques liés à un excès d'abeilles domestiques

Concurrence alimentaire

Les besoins alimentaires des abeilles sont énormes. L'aptitude des abeilles domestiques à polliniser tous types de fleurs sauvages ou cultivées, leur supériorité numérique (des milliers d'individus dans chaque ruche) et l'installation de ruchers dans tous types de

milieux (y-compris ceux qui n'étaient habités que par les abeilles sauvages) contribuent à limiter les ressources alimentaires des abeilles sauvages et en conséquence leur fécondité et donc leur nombre.

Transmission de maladies contagieuses

La propagation mondiale depuis les années 80 du *Varroa destructor*, un acarien parasite de l'abeille à miel asiatique (*Apis Cerana*), est la cause d'une mortalité accrue chez les abeilles domestiques. Or des études ont montré que la promiscuité entre ces dernières et les bourdons (lors de la pollinisation ou lorsque les bourdons entrent dans les ruches par exemple) favorise la transmission de ce virus aux abeilles sauvages.

Perturbation des communautés végétales

Une étude datant de 2013 a aussi mis en évidence le fait que la diversité des abeilles sauvages présentes à proximité de plantations de fruits et légumes garantissait de meilleurs rendements agricoles et une meilleure qualité.

Par ailleurs, plusieurs études ont montré que le maintien de communautés végétales abondantes et diversifiées tient essentiellement à la diversité des abeilles sauvages et autres pollinisateurs présents sur la zone. De plus, la présence d'abeilles mellifères peut entraîner le développement d'espèces végétales invasives.

Le cas de l'Île d'Yeu

L'Île d'Yeu n'a pas été épargnée par le phénomène du déclin des abeilles sauvages, car la biodiversité est moins importante qu'il y a quelques décennies. De nombreuses zones riches en plantes à fleurs ou arbres mellifères ont été « bétonnées » et/ou remplacées par des constructions. Des jardins rustiques sont devenus paysagers avec des végétaux dépourvus d'alimentation pour les abeilles sauvages. Des zones de pâturage pour insectes pollinisateurs ont été colonisées par la forêt, beaucoup plus pauvre en espèces mellifères que les milieux ouverts...

Depuis peu, la population d'abeilles à miel a augmenté grâce à l'installation de ruches. « Il n'y donc plus de problème » pourrait-on se dire. Mais ce n'est pas aussi simple, car l'île est un petit territoire clos, dont les ressources alimentaires sont limitées. C'est en partie ce qui explique que la production de miel



Les abeilles trouvent leur alimentation dans le pollen des fleurs

soit en baisse depuis quelques années. Et comme on l'a compris, une population trop importante d'abeilles domestiques nuit aux abeilles sauvages indigènes et donc aussi à la biodiversité...

Comment améliorer la biodiversité et sauvegarder les abeilles ?

- La lutte contre le frelon asiatique qui a fait son apparition sur l'île depuis plusieurs années doit être envisagée, mais avec des précautions, car à ce jour il n'existe pas encore de moyen efficace qui soit totalement inoffensif pour les autres insectes.
- L'utilisation de pesticides doit être évitée.
- Pour aménager son jardin, il faut privilégier les plantes mellifères sauvages ou cultivées que l'on trouve déjà sur l'île et varier les espèces. Certaines « mauvaises herbes » sont d'ailleurs d'une grande utilité pour les abeilles.
- Et bien sûr, il faut éviter d'installer trop de ruches sur l'île, pour ne pas accentuer la concurrence entre abeilles domestiques et sauvages.
- Les zones naturelles ne pouvant être cultivées, un appel est lancé aux propriétaires de terrains, qui seraient prêts à les mettre à disposition pour y planter des semis de fleurs et/ou des arbres mellifères. N'hésitez pas à contacter le Collectif Agricole ou la Société des chasseurs de l'Île d'Yeu.

A noter : il faut saluer la Société de chasse de l'Île d'Yeu, qui participe activement à l'entretien des zones de « pâturage » des abeilles en plantant des semis mellifères et en intégrant du gibier sur plus de 10 ha.

Sources :

INRA, Observatoire des abeilles, www.picbleu.fr, www.consoglobe.fr, urbanbees.eu, etc...

Viviane Klemm

ÉMARD OPTIQUE

Vous accueille depuis 1979

Venez découvrir nos nouvelles collections solaires :

Julbo, Solar, Maui Jim, Etnia Barcelona, Rip Curl ...

Et toujours :

- Conseils et assistance d'opticien diplômé d'Etat
- Déplacements et services à domicile (sur rendez-vous)
- Prêt de montures sur ordonnance
- Lentilles, commande et adaptation toutes marques

Ici, toutes les mutuelles vous remboursent.

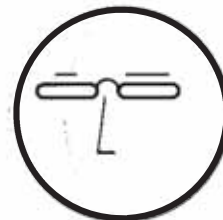

Du Mardi au Samedi
9H30 - 12H00
15H00 - 19H00

22, rue de la République - Ile d'Yeu - 02 51 58 70 62
www.emard-optique.fr

dyapason
CORRECTION
AUDITIVE

AUDITION BRESSOLLETTE

Etudes et Solutions Prothétiques Adultes et Enfants



**+ de 100 points de Qualité
et de Services Certifiés !**

- Études financières Personnalisées
- GRATUIT: Garantie 4 ans Panne*
- Possibilité Garantie Perte/Vol/Casse

*sous réserve du renvoi du questionnaire satisfaction

Nos Services :

- Vérification et Nettoyage GRATUITS de votre appareillage
- BILAN Auditif non médical GRATUIT
- ESSAIS** dans la vie courante sans engagement
- Présentation des nouvelles technologies

Frédéric BRESSOLLETTE
Audioprothésiste DE
DU Audiologie
DU Audiophonologie de l'Enfant

** (sur prescription médicale)

ROCHE S/YON 02 51 36 92 92
17 rue du Mal. Joffre

CHALLANS 02 51 55 07 07
2 Pl. de l'Hôtel de Ville

Agriculture

« Les P'tites Beurtonnes », des petites vaches bien adaptées à l'Île d'Yeu

En 2012 Bénédicte et Julien Dupont créent « Les P'tites Beurtonnes » et se lancent dans l'élevage de vaches sur l'île. A force de travail et de ténacité, ils réussissent à augmenter la taille de leur troupeau. Ils disposent à ce jour de 10 vaches laitières, 2 taureaux et 6 génisses. Pour fabriquer et vendre les produits laitiers issus du lait de leurs vaches, ils ont installé un laboratoire dans un petit local situé aux Bossilles (parking de l'École des Pêches). L'histoire pourrait s'arrêter sur cette note positive, mais depuis le début de leur activité, ils font régulièrement l'objet de médisance, voire d'incivilités ou de menaces, alors qu'ils réalisent un travail réfléchi et contrôlé.

Une race adaptée à l'île

Quand Bénédicte et Julien Dupont ont réintroduit des vaches à l'Île d'Yeu en 2012, ce n'était pas par caprice, mais pour concrétiser un projet bien réfléchi qui leur tenait à cœur. Tous deux sont passionnés par les animaux et rêvaient d'avoir un élevage sur leur île, qui jusqu'au XIXe siècle était un territoire agricole avec des centaines de vaches et des milliers de moutons. « **Après nous être formés et fait accompagner par des professionnels de l'agriculture et de la filière bovine, nous avons choisi de démarrer notre exploitation laitière avec 2 vaches de la race Bretonne pie noir, qui existait autrefois sur l'île et partout en Bretagne** ». Cette petite vache blanche tachée de noir est très rustique. Elle contribue au défrichage des terres et produit du lait de très bonne qualité (voir encadré « *La Bretonne pie noir, petite mais costaude...* »). Le choix de cette race est bien sûr à l'origine du nom de leur exploitation : « Les P'tites Beurtonnes ».

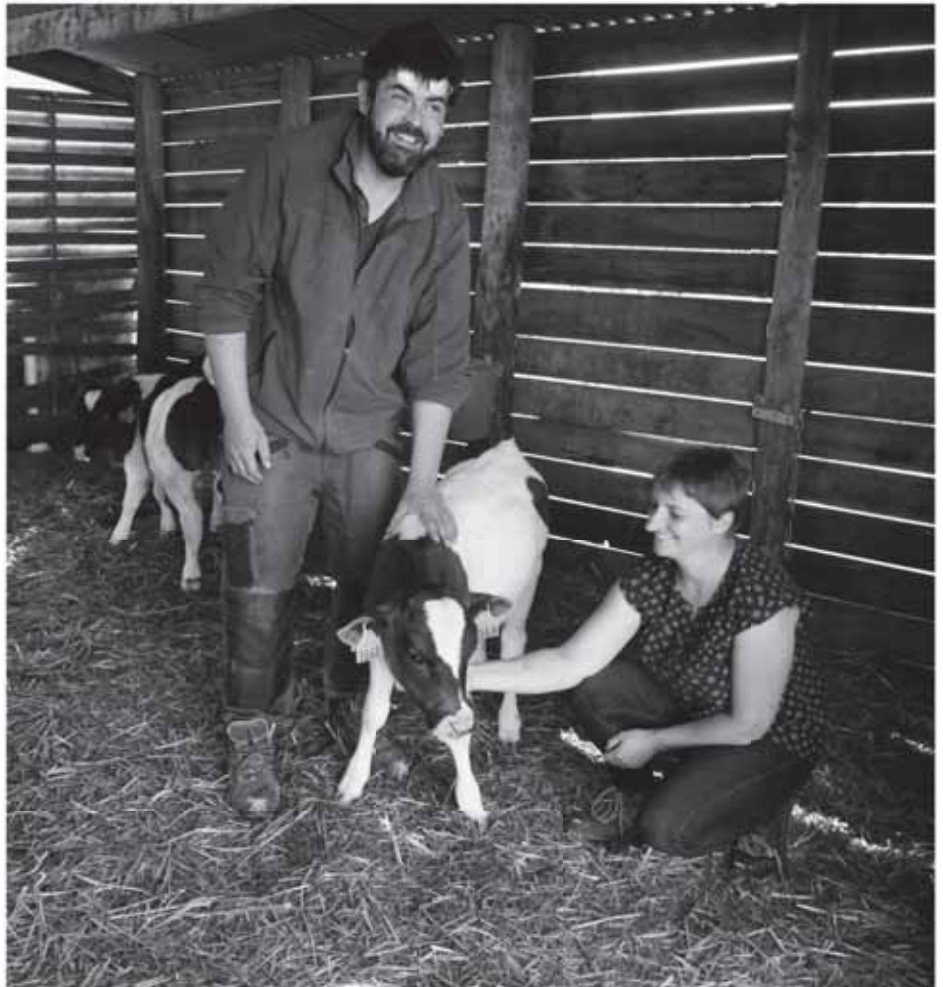

Petit moment de détente avec les veaux après leur repas

La Bretonne pie noir, petite mais costaude... (source : Union Bretonne Pie Noir)

La bretonne pie noir est une petite vache, qui mesure environ 117 cm au garot et pèse 350 à 450 kg pour les femelles et 550 à 750 kg pour les mâles (la Prim'Holstein mesure 145 cm, une femelle pèse 600 à 700 kg, un mâle 900 à 1200 kg).

Une race qui a failli disparaître...

Comme son nom l'indique, cette race est originaire de Bretagne. En 1862 on recensait environ 900 000 têtes en France, ce qui en faisait la race la plus importante. Mais au fil du temps d'autres races laitières plus productives lui ont été préférées (dont la Prim'Holstein qui domine largement le marché aujourd'hui). Alors que son extinction semblait inexorable, la région Bretagne a décidé en 1976 de mettre en place un plan de sauvegarde de cette race locale. A ce jour on dénombre environ 3 500 têtes (mâles + femelles) pour 500 éleveurs.

... mais qui est pleine de qualités

- Rustique, elle vit en extérieur et est très résistante aux aléas climatiques, ainsi qu'aux écarts d'alimentation.
- Elle contribue à faire de l'éco-pâturage (entretien et valorisation d'espaces naturels), car elle se nourrit d'herbe, de plantes arborescentes (fougères, pruneliers, petits saules et chênes verts...), ainsi que de feuilles d'arbres (chênes verts, saules, cyprès...).
- Elle présente d'excellentes qualités de vêlage, le 1^{er} pouvant avoir lieu dès l'âge de 2 ans.
- La qualité de son lait permet d'obtenir de très bons produits laitiers : fromages lactiques frais et de type Saint-marcellin, fromages affinés (tomme, meule, raclette, type morbier...), Gwell (spécialité bretonne de gros-lait traditionnel fermenté), yaourts, fromage blanc, faisselle, riz au lait, crèmes desserts, beurre. Cette race est également appréciée pour la qualité de sa viande, goûteuse et persillée. Les produits issus de son élevage sont essentiellement vendus en circuit court local.

Un projet soutenu par le département et la commune

Intéressés par leur projet qui contribue au développement de l'agriculture sur l'île, ainsi qu'au défrichage d'une partie des terres laissées à l'abandon, le département et la commune ont signé dès 2012 une convention avec le couple, pour la mise à disposition de terres de pâturage. Celles-ci représentent aujourd'hui une superficie de 40 ha, dont une trentaine sont réellement exploitables. Ces terres faisaient partie des zones écologiquement sensibles pour lesquelles la Société de chasse est chargée par le département et la commune d'assurer le nettoyage. A partir de l'automne 2015 le département et la commune ont donc demandé à la Société de chasse de ne plus intervenir sur les zones de pâturage des vaches.

Le système herbager pour nourrir les vaches

Pour nourrir les vaches adultes le système herbagé s'est imposé, car à l'île d'Yeu l'herbe ne pousse en général que de mars à juillet (parfois un peu en automne). Cela oblige à déplacer régulièrement les bêtes afin de les nourrir. Un plan de pâture doit être mis en place de manière à ce que les animaux ne passent pas 2 fois sur un même lot dans une même année. Il faut en outre tenir compte du drainage du sol : les terres les mieux drainées doivent être conservées pour la période hivernale qui est plus humide.

« Très efficace, le système herbager ne peut fonctionner qu'à condition de pas intervenir sur les différents lots (pour couper, débroussailler et broyer les végétaux) avant que les animaux y aient pâture, sinon il n'y a plus rien à manger jusqu'à la repousse de l'année suivante. De la même manière, il est important que ni les promeneurs, ni les cueilleurs de champignons, ni les chasseurs ne pénètrent dans les zones où les vaches sont en train de pâturer. La présence d'intrus stresse les vaches et taureaux qui risquent d'avoir des réactions inattendues voire agressives, s'ils se sentent menacés » précisent les 2 éleveurs.

Le système herbager s'avère toutefois contraignant, car à chaque déplacement du troupeau il faut défaire les clôtures pour les réinstaller sur la nouvelle zone de pâturage. « Ce travail nécessite en moyenne 2 semaines (1 pour monter la clôture et 1 autre pour la défaire) bien que les clôtures utilisées soient légères. Nous mettons 2 rangées de fil électrifié pour empêcher les bêtes de



En se nourrissant, la Bretonne pie noir contribue à entretenir les terres

s'échapper et les chiens de pénétrer dans l'enclos. Les vaches ne rejoignent une nouvelle zone que lorsque celle-ci est totalement clôturée ». Il peut donc se passer plusieurs jours entre le moment où le troupeau est installé dans une zone de pâturage et le moment où celle-ci est clôturée.

Une exploitation contrôlée

Au fil des années, leur pratique conjugée aux conseils d'autres éleveurs de Bretonne pie noir et de professionnels de la filière animale, permettent à Bénédicte et Julien Dupont d'acquiescer de l'expérience. Comme pour tous les éleveurs professionnels, leur activité fait l'objet d'une traçabilité : déclaration des achats, ventes, naissances et décès d'animaux, prophylaxie annuelle réglementaire (opérations sanitaires préventives), contrôles biologiques etc... Par ailleurs, les différents contrôles effectués régulièrement sur leur exploitation par les organismes réglementaires (DDTM, Certipaq, DDPP) sont encourageants. En 2015 ils ont entamé la démarche de certification bio qui est très exigeante. En 2017, à l'issue du délai réglementaire, le label bio leur a été accordé. Dans ces conditions, 2017 devait être une bonne année, mais le destin en a voulu autrement.

2017, une année très difficile...

En 2017 Bénédicte et Julien Du-

pont ont eu à faire face à une sécheresse exceptionnelle qui a limité la pousse des végétaux. Ils ont également subi les conséquences de coupes d'herbe effectuées courant 2016 à leur insu sur une partie de leurs pâturages censés n'être entretenus que par eux-mêmes. « Comme les vaches étaient limitées en nourriture, elles ne produisaient plus suffisamment de lait pour nourrir correctement tous les veaux. Quelques-uns sont tombés malades, car ils n'étaient pas suffisamment résistants. Nous avons aussi perdu 2 bêtes qui ont été égorgées par des chiens errants. Et bien sûr, nous n'avons quasiment pas pu fabriquer de produits laitiers. Pour couronner le tout, début 2018 nous avons fait l'objet d'un contrôle sanitaire déclenché suite à une dénonciation calomnieuse. La Direction Départementale de la Protection des Populations (DDPP) n'a conclu à aucun manquement de notre part, mais cela nous a quand même beaucoup affectés ! ».

... mais riche en expérience

Loin de se laisser abattre, Bénédicte et Julien Dupont ont tiré les leçons de ces difficultés. Depuis le début de l'année ils ont abandonné le label bio afin de pouvoir compléter la nourriture des jeunes bêtes avec du lait en poudre (NDLR en mode bio les génisses et veaux doivent exclusi-

vement être nourris au lait de vache issu de l'exploitation). « Pour le reste, nous continuons à suivre le cahier des charges imposé en élevage bio, car nous attachons toujours autant d'importance aux méthodes naturelles d'élevage et à la prévention en matière de santé ».

L'année 2018 se présente bien mieux que 2017 pour les jeunes éleveurs. Huit magnifiques veaux ont vu le jour depuis le début de l'année et se portent très bien. Grâce au travail réalisé sur les zones de pâturage, il y a beaucoup plus d'herbe et elle est plus vigoureuse. Du coup la production de lait a augmenté significativement et leur permet de fabriquer davantage de produits laitiers. Bénédicte et Julien Dupont se prennent maintenant à espérer que les propos et actes malveillants à leur rencontre cessent...

Viviane Klemm

Utile : Vente directe des produits laitiers (crottins frais ou mi-faits, pavés crémeux, Bon d'Yeu, tomme, riz au lait, fromage blanc, suivant disponibilité) à la fromagerie « Les P'tites Beurtonnes » - Parking de l'Ecole des Pêches - rue des Bossilles. Ouvert le samedi de 11 h à 13 h et le dimanche de 11 h 30 à 12 h 30, ainsi que chaque dimanche du mois de juin sur le marché.

Environnement

Une « Fête du jardin » pour se familiariser avec les bonnes pratiques environnementales

Pour la « Fête du jardin » qui s'est déroulée le 28 avril au stade Eugène Breton, la mairie avait réuni les services environnement, espaces verts et voirie, plusieurs associations locales et régionales, ainsi que quelques professionnels. Il était possible de s'informer sur de multiples sujets en lien avec la jardinage et les déchets, de découvrir du matériel d'entretien et même des animaux. Durant cette journée, la mairie avait mis à l'honneur les pratiques comme le compostage, le broyage ou le paillage, permettant de réduire et valoriser ses déchets alimentaires et de jardin.

COMMENT FAIRE SON COMPOST SOI-MÊME ?

Le compostage est un procédé naturel de biodégradation, qui permet de transformer ses déchets alimentaires biodégradables et de jardin, en compost (sorte de terreau) que l'on peut ensuite utiliser pour enrichir le sol de ses plantations. Le compostage est donc synonyme de réduction et de valorisation de déchets. Le processus ressemble à celui observé en forêt, lorsque les feuilles et bois morts se décomposent lentement pour former l'humus. Dans le compostage, la biodégradation est accélérée du fait du brassage par l'homme, qui favorise la montée en température du mélange. Il n'est pas nécessaire d'être un expert pour fabriquer son compost, il suffit de respecter quelques principes.

A noter : comme il n'est pas toujours possible de faire du compostage dans son jardin, des pratiques alternatives ont été imaginées. Le **compostage partagé**, peut se réaliser collectivement à l'échelle d'une résidence ou d'un quartier. Il a déjà été mis en place par de nombreuses collectivités en France et est en test à l'île d'Yeu. Le **lombricompostage** permet quant à lui de composter la plupart des déchets de cuisine en ayant recours à des vers de terre.

Tas ou bac de compostage ?

Le compostage peut être réalisé en tas et/ou en bac.

- Avantages du tas : pas de contrainte de volume, nécessite peu de temps d'intervention, aération et arrosage. Inconvénients : les restes alimentaires risquent d'attirer les animaux (rongeurs...). Il faut donc les recouvrir avec des déchets broyés ou des feuilles mortes.

- Avantages du bac : adapté aux petits jardins, hors de portée des animaux. Inconvénients : il faut intervenir régulièrement pour aérer et contrôler son humidité.

Remarque : il est possible d'acheter des bacs de compostage auprès du service environnement de la mairie de l'île d'Yeu.

Les déchets à composter

Tous les déchets biodégradables du jardin, de



La Fête du jardin permettait de découvrir le compostage avec le service environnement de la mairie

la cuisine et de la maison peuvent être compostés, mais leur taille ne doit pas dépasser 10 cm de longueur, pour ne pas perturber le processus de décomposition.

- Déchets de cuisine : épluchures, fanes, pain rassis, croutes de fromage, marc de café, filtres, sachets de thé/tisane, os et coquillages broyés, coquilles d'œufs...

- Déchets de maison : essuie-tout, papier journal, cendres, sciure, cartons salis...

- Déchets de jardin : tonte de pelouse, mauvaises herbes, branchages, petites tailles de haies, écorces, fleurs et plantes fanées, feuilles mortes...

- A proscrire impérativement : les déchets recouverts de produits polluants et les litières de chats et oiseaux (risque de transmission de maladies)

Des apports variés

Pour réussir son compost, il faut mélanger les déchets azotés "verts et humides" (fleurs fanées, tontes de pelouse, restes alimentaires...) et les déchets carbonés "bruns et secs" (matériaux ligneux, branchages broyés, paille, herbes sèches, feuilles mortes...) à parts égales et en couches alternées.

De l'oxygène et de l'eau

Les micro-organismes utiles au compostage ont besoin d'oxygène. Or avec le tassement des déchets l'air a du mal à circuler. Il faut donc aérer le mélange en y intégrant des matières grossières (favorisant une aération naturelle) et en brassant régulièrement les couches supé-

rieures.

Les micro-organismes ont également besoin d'eau. Elle est apportée principalement par les déchets humides et si nécessaire par arrosage.

Important ! Un compost qui sent mauvais est trop mouillé et asphyxié. S'il a un aspect brillant et collant, il faut ajouter du gazon sec, du broyat et bien aérer le tas. Un compost trop sec est pâle ou décoloré. Il faut alors l'arroser pour l'humidifier.

Utilisation du compost

Un compost est arrivé à maturité lorsqu'il n'est plus possible de distinguer la nature des déchets incorporés. Sa texture est alors fine et friable, son aspect est brun-noir et il a une bonne odeur de sous-bois. Pour arriver à ce stade, la durée du processus peut varier de quelques mois à 2 ans.

Le compost peut être utilisé en paillage avant sa maturité, quand le processus de décomposition est déjà bien avancé, mais que sa texture est encore grossière. Il faut toutefois attendre encore plusieurs semaines voire quelques mois avant de l'incorporer à la terre.

Il faudra en revanche attendre que la texture du compost soit plus fine pour l'utiliser en tant qu'amendement à mélanger à de la terre. Enfin, pour les plantations en pot, le compost doit être mûr et de structure très fine. Il faut alors le mélanger avec de la terre (et éventuellement du sable), pour éviter qu'il ne « brûle » les jeunes pousses.

Viviane Klemm

eureka
ma maison



Cosca

Place "La Pylaie" - Ile d'Yeu - 02 51 58 30 38 - www.eureka-liledyeu.fr

PROMOTION PEINTURE



jusqu'au 30 juin 2018

-20%

sur peinture façade
Styrecryl

-20%

sur peinture **Cosca**

-20%

sur anti-mousse

ASTRAL - SIGMA

2 MACHINES A TEINTER POUR MIEUX VOUS SERVIR
NOUS CREONS LA COULEUR QU'IL VOUS FAUT !



MACHINE A FAIRE LE VIDE FOODSAVER
OFFRE EXCEPTIONNELLE : -20% ~~119,99 €~~ **95,99 €**

eureka
MA MAISON

VOS ENVIES, NOTRE EXPERTISE



**PRODUIT
DU MOIS**

199€
129€⁹⁹

**Pompe à bière
Beertender fût 5L**

Enseignement

Le collège Notre-Dame du Port a reçu le prix d'honneur de l'Éducation Citoyenne

Mercredi 16 mai, une délégation constituée de 4 élèves et de la directrice du collège Notre-Dame du Port a été reçue à la Préfecture de la Vendée dans le cadre du Prix de l'Éducation Citoyenne. Ce prix attribué par le Ministère de l'éducation nationale en partenariat avec l'Association nationale de l'Ordre du Mérite National, vise à récompenser les établissements scolaires pour leur comportement citoyen ou pour une action citoyenne en particulier.

« Notre établissement s'est vu décerner le prix d'honneur pour ses actions menées en faveur de l'Hôpital Saint-Louis de Damas en Syrie (opération bol de riz et cross solidaire), pour les rencontres organisées entre nos élèves et les résidents des Ehpad de l'Île d'Yeu et enfin pour actions d'entraide mises en place au sein de l'établissement (lorsqu'un élève a été absent, binômes de travail...) » précise Anne-José Drouet la directrice du collège Notre-Dame du Port. Le prix a été remis à la dél-



La remise du prix d'honneur s'est déroulée à la préfecture de la Vendée

gation islaie par la directrice d'académie Anne-Marie Bazzo en présence du Préfet de la Vendée, de membres de l'Association départementale de l'Ordre du Mérite National et de Dominique Remaud

qui représentait l'enseignement catholique vendéen. L'établissement s'est en outre vu offrir 3 ouvrages : une bande dessinée "Et Napoléon créa La Roche-sur-Yon", le livre "Le Vendée Globe

2016-2017" de Pierre-François Bonneau, ainsi que "Les vendéens, des origines à nos jours", un ouvrage écrit par Alain Gérard.

VK

Vent d'Ouest

Décoration d'intérieur
Bijoux d'exception
Accessoires de mode
Cadeaux pour tous

SUR LE PORT

OUVERT TOUS LES JOURS

BONS CADEAUX

CHEQUES CAD'OYA

DECORATION - BROCANTE

RUE DE LA CHAUME - PLACE KETANOU

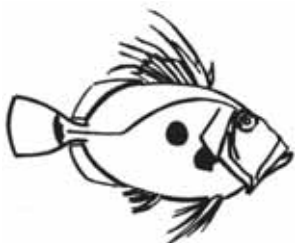

MARÉE HAUTE

**L'ATELIER DE
FABIENNE**

OUVERT TOUS LES JOURS DE 11H A 13H
ET SUR RDV 06 32 88 87 45 / 06 15 41 15 15

MEUBLES RAD'YEU

Elisabeth ROUET

À L'ETAGE
DU MAGASIN
DE CUISINES
VILLARBU

NOUVELLES COLLECTIONS

LITERIE - MEUBLES - SALON
MOBILIER DE JARDIN - DECO
LINGE DE MAISON (DRAPS - SERVIETTES DE BAIN)

PROMO LITERIE
(NOUVEAUX PRODUITS)
PROLONGATION JUSQU'À FIN JUIN

**PROMO
TABLES EN TECK**

OUVERT DU LUNDI AU SAMEDI
de 9H30 à 12H00 et de 15H00 à 19H00
(Fermé dimanches et jours fériés)

Rue du Nord 85350 Ile d'Yeu
Tél. 02 51 26 52 17



L'association des artisans créateurs
de La Fabrique vous accueille

Du mardi au samedi
10h - 12h30 / 15h30 - 19h

14 rue des Usines à Port-Joinville
www.lafabriqueyeu.com
02 51 26 56 79

Solderie
Le Bric à **Brac**
Maison Déco
Loisirs Cadeaux

Sur 100 m² tout pour la maison

OUVERT DU MARDI AU SAMEDI
DE 9H30 A 12H30 ET DE 15H A 19H
OUVERT TOUS LES JOURS EN CONTINU
A PARTIR DU 1er JUILLET

OUVERT
TOUTE
L'ANNEE



POUR LA COUPE DU MONDE !!!
ARTICLES "BLEU BLANC ROUGE"
MAQUILLAGE - DRAPEAUX - PERRUQUES - TAP-TAP ...

Jeux / jouets - Décoration - Cadeaux
Vaisselle - Salle de bain - Draps - Rideaux / tringles
Toiles cirées enduites - Animalerie - Lampes ...

ENEZ DECOUVRIR NOS NOUVEAUTÉS TOUTE L'ANNEE

Un rayon vaisselle jetable
pour faire la fête en couleurs ...
Gros pots de fleurs, accessoires de jardin ...
Petits meubles, nouvelle gamme salles de bains ...

114 rue Pierre Henry
KER CHALON
Tél. 02 28 11 61 41

CARTE DE FIDÉLITÉ

Chèque CAD'OYA

OUVERT pendant les travaux!



meubles
salons
décoration
litterie

boizanne
inside



4bis, rue de l'auditoire - 44680 SAINTE-PAZANNE
02 40 02 43 66 • www.boizanne.fr

Enseignement

La MFR de Challans propose un enseignement adapté aux adolescents dyslexiques

A l'occasion du 10^e anniversaire du lancement des classes de soutien « Dys » (dyslexiques), les élèves de 4^e « Dys » et 3 accompagnateurs de la MFR de Challans sont venus passer 2 jours sur l'Île d'Yeu. Même si cela y ressemblait beaucoup, il ne s'agissait pas de vacances, car ce type de voyage fait partie du programme scolaire proposé par la MFR à ses élèves dyslexiques. Au programme, des visites guidées (le Grand Phare, la conserverie Saveurs Iles), ainsi que la découverte de l'île à vélo avec pour guides Emilien et Tino, 2 élèves « Dys » originaires de l'Île d'Yeu. A les voir et à les écouter, tous étaient très heureux de ce petit séjour insulaire sous un soleil estival.

Un cursus et un environnement adaptés

La MFR de Challans accueille des jeunes en difficulté qui veulent aller rapidement dans le monde professionnel. Elle les accompagne jusqu'au CAP ou au Bac Pro pour ceux qui le souhaitent. Christine Bégin l'une des enseignantes est à l'origine de la création des classes de 4^e et 3^e « Dys » à la MFR. Confrontée à la maladie dans sa famille, elle a pris conscience de l'importance de la prise en charge des enfants dyslexiques. En 10 ans, avec l'équipe d'encadrement (professeurs, surveillants, assistants de vie sociale) elle a réussi à adapter l'enseignement et les conditions d'accueil des enfants dyslexiques au sein de l'établissement. « Notre objectif principal consiste à leur redonner confiance, car beaucoup arrivent chez nous dégoûtés par l'école et persuadés d'être nuls, après avoir

souvent été mis à l'écart et pointés du doigt pendant des années. Nous essayons de comprendre les difficultés de chacun pour adapter au mieux notre enseignement et les activités que nous leur proposons ». A la MFR tous les élèves « Dys » sont internes et participent à la vie collective (tâches domestiques...). En plus de l'enseignement dont le rythme et les méthodes sont adaptés, l'école leur propose de nombreuses animations (sport, bricolage...) et sorties pour les confronter au maximum de situations possibles. En stage professionnel 1 semaine sur 2, les adolescents ont en outre la possibilité de découvrir de nombreux métiers, avant de choisir vers quelle voie professionnelle s'orienter.

Ce qu'en disent Emilien Groisard et sa maman

Soutenu par ses parents, Emilien a choisi d'intégrer la 4^e « Dys » de la MFR de Challans en septembre passé. « Il n'a été diagnostiqué dyslexique que lorsqu'il était en CE1. Cela a été un vrai parcours du combattant pour y arriver... A force de démarches longues et compliquées, Emilien a pu bénéficier d'une assistance AVS (auxiliaire de vie scolaire) pendant 6 h par semaine. Son AVS est aussi venue à la maison pendant 4 ans, pour lui expliquer ce qu'il ne comprenait pas. Il a ainsi pu progresser. Malheureusement certains de ses professeurs ne comprenaient vraiment pas sa maladie et la situation a fini par se dégrader jusqu'à devenir invivable en 5^e. Comme nous avons commencé à le préparer à un éventuel départ



La découverte de l'Île d'Yeu à vélo, une nouvelle expérience pour les adolescents dyslexiques

sur le continent dès la 6^e, nous sommes mis à la recherche d'un établissement et avons découvert l'existence des classes de 4^e et 3^e « Dys » à la MFR de Challans » explique Sybille Groisard sa maman. Dès la première visite de l'établissement, Emilien s'est senti rassuré. « C'est là que je veux aller ! » a-t-il rapidement annoncé à ses parents. Quelques mois seulement après avoir intégré l'établissement, Emilien et ses proches constatent une transformation radicale. L'adolescent est épanoui et a énormément de plaisir à retourner à l'école lorsqu'il n'est pas en stage dans une entreprise de l'Île d'Yeu. Quand on lui demande ce qu'il aime dans ce nouveau parcours scolaire, il répond sans la moindre hésitation. « Tout me plaît ! Sauf peut-être les tâches ménagères,

mais je m'y suis habitué... ». Pour toute la famille, pas d'hésitation non plus. « Nous avons retrouvé la sérénité à la maison ! Emilien a mûri, il est beaucoup plus calme et autonome ». Quel est le secret d'un tel changement selon Sybille Groisard ? « La MFR a mis en place plein d'aménagements pour que dans la tête des enfants tout soit plus facile. En plus ils sont tout le temps suivis, au sein de l'établissement comme à l'extérieur et Madame Bégin échange beaucoup avec nous ainsi qu'avec les maîtres de stage ». Emilien a aussi retrouvé confiance en lui. Pour l'avenir, il se verrait bien maçon ou pourquoi pas marin ? Ses prochains stages l'aideront à voir plus clair...

Viviane Klemm

Qu'est-ce que la dyslexie ?

En France il existe entre 7 et 10 % d'enfants dyslexiques. Peu connue, cette maladie qui peut à tort être confondue avec un trouble psychologique n'est pas toujours diagnostiquée. Elle se caractérise par une difficulté d'apprentissage de la lecture et de l'écriture chez des enfants intelligents, normalement scolarisés et sans problèmes sensoriels ou psychologiques antérieurs. Il s'agit en fait d'un trouble d'origine neurobiologique, qui est majoritairement d'origine génétique et qui ne disparaît pas avec l'âge.

Comment se traduit la maladie ?

Au quotidien, un enfant dyslexique éprouve des difficultés à lire et à écrire. Il est obligé de réfléchir à chaque mot, confond les lettres, en oublie et en rajoute. En lisant, il se perd facilement dans les lignes et a donc du mal à comprendre ce qu'il est en train de lire. De fait, lire ou écrire devient un exercice très long et épuisant.

La dyslexie s'accompagne d'un trouble d'apprentissage et de maîtrise de l'orthographe appelée dysorthographe. Les 2 peuvent être associées à d'autres troubles : la dysgraphie (trouble du geste graphique), la dyscalculie (trouble du calcul), la dyspraxie (trouble des savoir-faire manuels et gestuels) et enfin la dysphasie (trouble du langage oral). Chez les enfants atteints de dyslexie on observe souvent aussi des difficultés d'orientation, d'organisation, de mémorisation et d'attention.

L'importance du diagnostic

Sans diagnostic de la maladie, ni prise en charge spécifique (orthophonie, enseignement adapté...), les enfants perdent peu à peu confiance en eux, s'isolent, peuvent devenir turbulents et agressifs, voire même se désocialiser totalement. A contrario, une prise en charge adaptée leur permet de trouver des solutions pour contourner une partie des problèmes, progresser et retrouver une vie normale.

Cinéma

Le film « Mes Frères » tourné sur l'île et sélectionné à Cannes

Tourné à l'Île d'Yeu, le film « Mes Frères » de Bertrand Guerry sortira officiellement en salles le 4 juillet et sera rediffusé à l'Île d'Yeu durant une partie de l'été. Le 4 mai, accompagné d'une partie de l'équipe Bertrand Guerry est venu présenter en avant-première le résultat des 7 semaines de tournage, qui avaient animé l'île au cours de l'automne 2016. Il a profité de l'occasion pour remercier tous ceux à l'Île d'Yeu qui ont contribué à la réalisation de ce film, qui a déjà été sélectionné pour divers festivals en France et à l'étranger. Fin avril « Mes Frères » a obtenu le prix du meilleur scénario original et de la meilleure distribution au Richmond International Film & Music Festival aux Etats-Unis. Il a également été retenu dans le cadre de la sélection Ecrans Juniors de Cannes Cinéma. Le film qui.

Le synopsis

A la fin des années 90, Rocco et Eddy ont connu leur heure de gloire sur la scène du rock « indé ». Dix ans plus tard on les retrouve à l'Île d'Yeu où ils ne sont plus que l'ombre d'eux-mêmes. Le premier, père d'un garçon de 13 ans, est atteint de la maladie dite de l'homme de pierre, le second ne parle plus et s'occupe de son frère, dont le corps perd progressivement sa mobilité. Survient alors Lola, la 3^e de la fratrie, qui découvre ce que ses frères sont devenus et qui va décider de les ramener à la vie.

Une histoire de famille

Premier assistant-réalisateur depuis de nombreuses années, Bertrand Guerry avait envie de réaliser son propre long-métrage depuis pas mal de temps sur un sujet qui lui tient à cœur, celui des liens unissant une fratrie, avec parfois des non-dits aux conséquences désastreuses. « J'avais l'histoire dans ma tête depuis 10 ans déjà. Mais il m'a fallu 5 ans pour l'écrire et 2 ans encore pour que ma compagne Sophie Davout réécrive le scénario ». Ce film réalisé avec peu de moyens n'a pas de tête d'affiche. Bertrand Guerry s'est entouré de ses proches : Sophie Davout (Lola), son frère chorégraphe et comédien Thomas Guer-



De g. à dr. Chris Walder, Sophie Davout, Joseph Guerry, Bertrand Guerry et Sacha Guerry le 4 mai au Ciné Islais

ry (Eddy), ses 3 enfants Sacha (Simon), Guillemine (Juliette) et Joseph. « Mais je leur ai préalablement fait faire des essais » assure le réalisateur. A l'exception de Chris Walder, un résident de l'Île d'Yeu qui joue le rôle de Monsieur Adams, pour compléter son équipe de comédiens et de techniciens, il a fait appel à des professionnels. Certains ont d'ailleurs accepté de travailler gratuitement.

Un film de sensibilisation sur la FOP

Mes Frères évoque aussi la Fibrodysplasie ossifiante progressive (FOP), une maladie génétique extrêmement rare connue sous le nom de maladie de l'homme de pierre. « C'est parce que j'ai rencontré Alexandre, un petit garçon atteint de cette maladie pour laquelle il n'existe pas encore de traitement, que j'ai eu envie d'en parler. En amont du tournage, nous avons travaillé avec ses parents, ainsi qu'avec l'association FOP France (NDLR l'association s'est donné pour objectif de fédérer

les familles concernées, de sensibiliser les populations et de soutenir la recherche médicale en faveur de cette maladie) pour bien comprendre les conséquences de la maladie et adapter la gestuelle de David Arribe (Rocco) ». La moitié des bénéficiaires de ce film seront d'ailleurs reversés à l'association FOP France.

L'Île d'Yeu, un personnage à part entière

Si le sujet peut paraître sombre, Mes Frères est tout sauf un film noir, car au fur et à mesure de l'avancement du film les tensions se dénouent, la fraternité retrouve son essence, les silences sont remplacés par des éclats de rire ainsi que des moments de grande complicité et la liberté succède à l'enfermement. On y découvre aussi 2 adolescents dont l'amitié sincère et l'enthousiasme apportent un vrai rayon de soleil dans une histoire compliquée.

Bertrand Guerry a également su profiter de la beauté naturelle de l'Île d'Yeu pour faire voyager le

public et apporter une note colorée et plus légère à son film. « L'Île d'Yeu offre des paysages très différents, tous plus sauvages les uns que les autres. La lumière y est aussi incroyable, car elle change sans arrêt (...) L'Île d'Yeu est plus qu'un décor, elle est un personnage à part entière du film. Tourné à Gennevilliers, il aurait été très différent ! ». De nombreux islais ont par ailleurs collaboré de près ou de loin au film, que ce soit comme figurants, en apportant une aide logistique ou en mettant à disposition des lieux pour les tournages. Il faut enfin noter le choix judicieux de la bande sonore, qui tout au long du film vient appuyer les nombreuses émotions suscitées par les images.

Viviane Klemm

Association

Gros plan sur Oya Films

Depuis la création de l'association Oya Films en 2009, ses membres n'ont eu de cesse de partager leur passion pour les images, le cinéma et l'audiovisuel avec un public le plus large possible. Le champ d'action d'Oya Films est vaste : ateliers de création pour les plus jeunes, sélection de films pour le ciné-club et le mois du documentaire, cinéma de plein air, participation à la vie locale par la réalisation de documentaires et clips vidéos, ainsi que par la captation d'événements locaux. Découverte.

Education à l'image des plus jeunes

Depuis plusieurs années déjà, Oya Films contribue à l'éducation à l'image des plus jeunes, que ce soit au travers d'ateliers scolaires ou périscolaires (en partenariat avec l'Espace Jeunes). Avec l'aide d'Olivier Gadal, le technicien audiovisuel et monteur d'Oya Films, ils découvrent les rudiments de la technique audiovisuelle, rencontrent des professionnels de l'audiovisuel, créent de petits films ou reportages... « **Dans le cadre des ateliers périscolaires, nous avons travaillé durant un trimestre avec une dizaine d'écopliers pour réaliser un petit film sur la prévention routière. Ce film est en compétition au niveau départemental. Nous attendons impatiemment les résultats du concours** » indique Olivier Gadal.

Une Web TV participative

En 2015, avec le soutien du Ministère de la Culture et de la Communication, de la Direction Départementale de la Cohésion Sociale (DDCS), de la Région, du Département et de la commune, Oya Films et une équipe de jeunes islais ont créé une Web TV participative, pour laquelle ils réalisent des reportages, interviews, émissions en

direct etc... Les reportages sont diffusés sur internet (<http://oyafilms.fr/index-3.html>). « **La participation à cette Web TV est ouverte à tous ceux qui s'y intéressent, qu'ils soient jeunes ou moins jeunes. Nous sommes aussi à l'écoute de toutes les suggestions** » précise Martine Danis la présidente de l'association.

Ciné-club, Mois du film documentaire et Ciné en plein air

Oya Films participe aussi à la programmation du Ciné Islais, en sélectionnant les films -des pépites du cinéma international- qui sont diffusés chaque mois au Ciné-club (ex : « Une chambre en ville » de Jacques Demy, « Boudu sauvé des eaux » de Jean Renoir, « Casino » de Martin Scorsese, « Le jour se lève » de Marcel Carné...). Les projections sont suivies par des échanges et débats. Elle intervient également dans l'élaboration du programme du « Mois du Film documentaire », qui a lieu chaque année en novembre. Et en été, quand la météo est favorable, Oya Films propose des séances nocturnes de cinéma en plein air avec des films grand public (ex : « La Famille Bélier »).

Documentaires patrimoniaux et captation d'événements

Oya Films contribue également à la vie locale et à la préservation du patrimoine islais, en produisant des films documentaires (DVD en vente à la Fabrique et à l'office du tourisme), ainsi que des clips vidéo à vocation pédagogique. « **Le dernier documentaire est tout récent, car il a été réalisé en 2017. Il s'appelle « Le mystère du X201 » et concerne la décauvette de l'épave du Naalso, par les plongeurs de l'association Anges** ». On peut également citer « Portraits de marins » de Jeanlin Henry qui a décroché le prix Louis-Marie Barbarit en



Atelier de montage d'un court-métrage avec l'Espace jeunes (Crédit : Oya Films)

2016, « La Meule, un village entre terre et mer », ou il y a plus longtemps déjà « A D'Yeu Vat » de Patrice Gérard. L'association réalise aussi sur demande des captations d'événements particuliers (spectacles, concerts, reportages TV...).

Clips à vocation pédagogique

Afin de sensibiliser la population et les estivants à la protection de l'environnement et au vivre ensemble, Oya Films a réalisé des clips vidéos. Suivant le cas, ceux-ci avaient été commandés par l'association Yeu Demain, le Service

environnement ou le Service jeunesse de la commune. « **Un nouveau clip sur le compostage est en préparation. Il devrait être mis en ligne sur le site internet de la mairie et projeté au Ciné Islais** ».

Viviane Klemm

Utile : Plus d'informations sur <http://oyafilms.fr> et Facebook Oya Films. Contact : Oya Films - 2, Rue de la Paix - 85350 L'Île d'Yeu - tél : 06 61 46 56 92 // 06 64 28 86 70 - email : oya.films@laposte.net

Programme du cinéma nocturne de plein air (sous réserve de conditions météo favorables) :

- jeudi 26 juillet : « Halloween », le film culte de John Carpenter avec Jamie Lee Curtis
- jeudi 9 août : « Les aventures de Rabbi Jacob » de Gérard Oury et Danièle Thomson avec Louis de Funès
- jeudi 23 août : « Jumanji » de Joe Johnston, avec Robin Williams et Kirsten Dunst.

A la prairie de la Citadelle, rue de Pierre levée. Horaires à préciser.

LE MARCHÉ FLEURI

Flours • Cadeaux - Mariage
Funéraire

OUVERT : du lundi au samedi : 9h00 - 13h00 / 15h30 - 20h00
le dimanche : 9h00 - 13h00

Place du Marché - Port Joinville

02 51 59 25 25

marche-fleuri@orange.fr

INTERFLORA et Vente Par Correspondance

Didier, Mohana, Brigitte, Manon à votre service

Ets ISLAIS MARTIN POMPES FUNÈRES ISLAISES

5 Rue Georges Clémenceau

-20% sur les modèles d'expositions (hors pose)

Contrat obsèques par des professionnels du funéraire

OUVERT DU LUNDI AU VENDREDI de 10h00 à 12h00

En cas de décès 9h30 - 12h30 / 15h30 - 18h30 du lundi au samedi

Tél : 02 51 58 40 41 pf.islaimartin@orange.fr

Didier, Cyril, M-Laure, Antoine, Isabelle, à votre service sur rendez-vous.
Habilitation Préfectorale 96-85-122

ENTRETIEN - RENOVATION

VENTE MONUMENT GRANIT à partir de 1355 € hors pose / gravure / et transport
CREATION DE TOMBE BLANCHE

« C'est le printemps » pensez à nous contacter pour peindre vos tombes blanches
Contrat d'entretien à l'année ...

Loisirs

Gros succès pour la Sardinade du 6 mai

Après un début de matinée humide, le soleil s'est invité à la Sardinade organisée par l'association Le Corsaire le 6 mai au Port de la Meule. Les sardines de l'Île d'Yeu, les bonnottes de Noirmoutier, ainsi que l'ambiance festive et estivale ont une nouvelle fois séduit le public, Islais, estivants ou visiteurs d'un jour. « **Merci à tous ceux qui ont répondu à notre invitation et qui ont dû attendre longtemps avant de pouvoir manger ! En fin de soirée il ne nous restait presque plus rien. Or, les gens continuaient malgré tout à arriver** » déclare Dany Taraud reconnaissante également aux bénévoles des associations le Corsaire, les Mélas, Islais des Not's et à tous ceux qui ont contribué au succès de cette manifestation, dont les bénéfices serviront comme toujours pour l'entretien du « Corsaire », le magnifique thonier en bois.



VK

Comme chaque année, le public est venu nombreux participer à la fête de la Sardinade

DOLCE VITA YE

LOCATION FIAT 500 VINTAGE
SUR L'ILE D'YEU



MARIAGES
ANNIVERSAIRES
SHOOTING PHOTO
...

LOCATION A LA JOURNEE (A PARTIR DE 450 €TTC)

DISPONIBILITE ET RESERVATION AU
06 13 69 11 87



**GROSSISTE
POUR LES ARTISANS PEINTRES
MAGASIN OUVERT AUX PARTICULIERS
ET PROFESSIONNELS**

PEINTURE PROFESSIONNELLE
DE FABRICATION FRANÇAISE



Venez découvrir toutes les gammes
de peintures ainsi qu'une multitude
de teintes qui habilleront votre habitat
l'intérieur extérieur du sol au plafond

Collections de revêtements de sol
Carte de fidélité
Chèque Cad'Oya acceptés
Petit coin café pour prendre le temps de choisir

LIVRAISON GRATUITE

9, rue Calypso - BP 112 - 85350 L'ILE D'YEU
Tél : 02 51 58 73 53
Email : comptoir.deco.yeu@gmail.com

Siret. N° 82855199400019

Mr. Bricolage

On peut compter sur lui.



RUE NEPTUNE 85350 ILE D'YEU - Tél. 02 51 58 51 90

VENEZ DECOUVRIR NOTRE EXPO PLEIN AIR

FERMOB - HESPERIDE - WEBER - ENO ...



GAMME EXTERIEURE EN BOIS TRAITÉ AUTOCLAVE

Panneaux, clôtures,
lames terrasse, piquets,
tuteurs, bacs à fleurs, etc ...



ATTENTION !

MR BRICOLAGE PREND SES HORAIRES D'ÉTÉ A PARTIR DU 3 AVRIL

DU LUNDI AU SAMEDI DE 9H00 A 12H30 ET DE 15H00 A 18H30

FERME LE DIMANCHE ET JOURS FERIES

Mr. Bricolage

On peut compter sur lui.



TRAITEMENT ANTI-MOUSSES FREEMOUSS (MURS ET TOITURES)

20 Litres + 4 L offerts (120 m² traités)

Sans produits chlorés / sans rinçage

29€90



PROMOTION PEINTURE GAMME FAÇADES PRO

DU 5 MARS AU 30 JUIN 2018

B.E.M.R.

PEINTURES



REMISE
25%

MURAPRIM
15 L = 100 m² env.

Fixateur de fond pigmenté
Pénétrant
Consolidation des supports poreux

4 Litres
~~58€00~~
43€50

15 Litres
~~179€00~~
134€25

**MURACRYL
MAT**
15 L = 180 m² env.
(suivant support)

Microporeux
Très bonne résistance aux agressions
atmosphériques
Assure la protection des façades
Résistant à l'eau de ruissellement

4 Litres
~~59€00~~
44€25

15 Litres
~~175€00~~
131€25

**MURACRYL
SATIN**
15 L = 180 m² env.
(suivant support)

Facilité d'entretien
Lavable et lessivable
Résistant à l'eau de ruissellement
Très grande facilité d'application

4 Litres
~~69€00~~
51€75

15 Litres
~~183€00~~
137€25

SILOCRYL
15 L = 120 m² env.

Aspect mat minéral
Conserve l'aspect naturel du support
Microporeux perméable à la vapeur d'eau
Résistant à l'eau de ruissellement &
micro organismes

4 Litres
~~74€00~~
59€00

15 Litres
~~219€00~~
164€25

PRIX TTC

TOUS NOS PRODUITS SONT RENFORCES ANTICRYPTOGAMIQUE ET DONC TRES EFFICACES
CONTRE LE VERDISSEMENT ET LA PROLIFERATION DES MICRO ORGANISMES

Chanson

Près de 120 choristes sur scène pour les 20 ans des Inattendus

Pour fêter leur 20^e anniversaire le 11 mai, le groupe vocal Les Inattendus a invité Laurent Bétus et Tutti Canti, ainsi que Hubert Lachambre et les Airs de Rien à partager la scène du Casino, le temps d'un magnifique concert, auquel le public a assisté nombreux et l'enthousiaste.

Les choristes de Tutti Canti ont démarré la soirée avec des chants classiques, suivis par les Inattendus, dans un répertoire français engagé, plus léger, voire carrément drôle. Mention spéciale pour le surprenant morceau « Range ta piaule », qui a beaucoup amusé le public. Les choristes audois d'Airs de Rien ont assuré la deuxième partie du concert, entrecoupée de courts morceaux publicitaires, en hommage à

Gotainer. Ils ont notamment interprété son très célèbre « Raplapla » (utilisé pour la pub de l'eau de Vichy). La totalité des choristes, soit près de 120 personnes se sont retrouvées sur scène pour le final et ont proposé une très belle interprétation d'« Armstrong » de Claude Nougaro et de la très belle « Balade nord-irlandaise ». Vivement le prochain anniversaire !

Nota : le groupe vocal Les Inattendus a été créé il y a 20 ans par Hubert Lachambre qui l'a dirigé durant 10 ans. Appelé à poursuivre sa carrière de professeur dans l'Aude, il y a créé la chorale, Les Airs de Rien. Laurent Bétus a alors pris la direction de l'ensemble durant 4 ans,

avant de créer le chœur Tutti Canti, un rêve que l'ancien élève de la Maîtrise de Notre-Dame de Paris entretenait depuis un moment déjà. Depuis 6 ans maintenant, c'est l'artiste gillocrucienne Anne-Sophie Blanchet (alias Blanche, chanteuse, auteur et compositeur) qui dirige les Inattendus.

Viviane Klemm



Près de 120 choristes étaient réunis sur la scène du Casino pour le final

Voile

Du matin au soir sur l'eau pour le 31^e Défi des Ports de pêche !

Cette année encore, grâce au soutien de la région, du département, de la commune et de plusieurs armements, commerçants et artisans, l'équipage Germonou est allé défendre les couleurs de l'île d'Yeu et de la Vendée au Défi des Ports de pêche, qui s'est déroulé du 7 au 13 mai au Grau du Roi - Port Camargue. Treize équipages provenant de toute la façade maritime française se sont affrontés sur Grand Surprise pour cette 32^e édition. Il y avait comme toujours des marins-pêcheurs, des professionnels de la filière pêche, des étudiants de lycées maritimes, des plaisanciers et des "régatiers". L'équipage Germonou était constitué par Christophe Groisard, Dominic Groisard, Marc Jolivet, Kévin Rivalin, Michel Samzun, Matthieu Thibault et Noël Trichet. Johnny Jolivet et Jean-Michel Viaud avaient en charge l'intendance (repas...). De leur côté, Henri Arquillière (conseiller municipal) et Solen Gloaguen (chargée de communication à la mairie de l'île d'Yeu) animaient le stand de promotion de l'île d'Yeu destiné au public.

Du matin au soir sur l'eau

A l'issue des 6 journées de régates, Germonou a fini 12^e au classement, à égalité avec le Lycée maritime de Sète. L'équipage est certes un peu déçu, mais pas vraiment étonné de ce résultat, car le niveau du Défi des Ports de pêche est relevé et les écarts entre les bateaux (tous identiques) sont minimes. Pour les équipages les journées sont longues. « Avec 3 ou 4 régates d'affilée par jour, nous étions sur l'eau du matin au soir. Nous nous sommes battus jusqu'au bout, mais nous manquions d'entraînement, car il n'y a pas de Grand Surprise sur l'île, ni à proximité et nous n'avons pas les moyens d'en faire venir un » résume Marc Jolivet. Mais il en faut davantage pour décourager les membres de Germonou, qui sont bien décidés à participer au 32^e Défi des Ports de Pêche prévu à Saint-Vaast la Hougue dans le Cotentin (Manche) en mai 2019. En attendant, ils réfléchissent déjà aux prochaines animations, que leur association Yeu Défi va pouvoir proposer sur l'île afin de récolter des fonds.



L'équipage Germonou sur son Grand Surprise – Crédit : Solen Gloaguen

VK

BRICO MARCHÉ

Pouvoir tout faire Moins cher

Rue des Artisans, à côté de la déchetterie
CHALLANS

LIVRAISON POSSIBLE
A L'EMBARCADERE
DE FROMENTINE
OU PAR LA POSTE

NOUVEAUX HORAIRES
MAGASIN : DE 9H À 12H30 ET DE 14H À 19H
BÂTI : DE 7H30 À 12H30 ET DE 14H À 19H

2 fois +

DE SURFACE 7200 M²
DE CHOIX
DE NOUVEAUTÉS

BÂTI COUVERT

Foire de l'UCA

500 € remportés en chèques Cad'Oya

Une vingtaine de commerçants et artisans étaient présents sur le quai Carnot à l'occasion de la 7^e foire organisée par l'Union des Commerçants et Artisans de l'île d'Yeu (UCA) le 12 mai. Venu nombreux malgré une météo automnale, le public a également pu en profiter pour échanger avec les représentants de plusieurs associations isloises (UCA, Aller/Retour, Ex-Islois et Yeu M'Gar'Où...). En fin de journée, le tirage au sort du jeu organisé par l'UCA a désigné Blandine Chesneau comme gagnante de 500 € en chèques Cad'Oya.

Les chèques Cad'Oya

Depuis leur mise en place par

l'UCA en 2015, ces chèques cadeaux de 5, 10 ou 20 € à dépenser auprès des adhérents de l'UCA (à l'exception des supermarchés) rencontrent un véritable succès. Les chèques Cad'Oya 2018 sont reconnaissables par la photo des cabanes des Broches. Ils peuvent être achetés à la Maison de la presse (Port Joinville) ou à l'épicerie Vival de Saint-Sauveur.

VK



Malgré une météo automnale, le public a répondu à l'invitation de l'UCA



AGNEAU DE L'ILE, Fruits rouges et aromatiques

Boutique de la ferme :
Mardi et vendredi de 16h à 18h

Rens. et réservation :
sagemilie@hotmail.com
06 08 42 65 75
www.lafermedemilie.fr

Chemin de la Messe - Ker Poiraud

TRAITEUR ÉVÈNEMENTIEL RESTAURATION SUR PLACE OU À EMPORTER

100% FAIT MAISON - 100% PRODUITS FRAIS



FORMULE SALADE
SALADE DESSERT BOISSON : 8 €

SALADE AU POIDS
A PARTIR DE 11 € LE KILO

BRUNCH
LE DIMANCHE - SUR RÉSERVATION : 19 €

PLAT CHAUD
A PARTIR DE 6 € LA PORTION

Inès Nguyen Nhon - Ronan Blot
2 bis rue Neptune 85350 L'ILE D'YEU
06 33 04 78 54 - contact@saintsaveur.fr



RÔTISSERIE DE L'ÎLE
Jean-Louis et Laëtitia SURVILLE

— SUR LE MARCHÉ DE PORT JOINVILLE TOUS LES JOURS —

RENSEIGNEMENTS
COMMANDES

06 30 81 16 05



LA ROYALE



DE L'ART ET DU COCHON AU TRAVERS DU PORT

Quai Carnot - Port Joinville - 02 51 58 74 28 • sarllaroyale@hotmail.fr

Suivez nous sur facebook  www.facebook.com/laroyaleyeu

MECHOUIS (Tarif dégressif)

Location seule - Fourniture / découpe de viande
Légumes prêt à cuire



Réceptions entre amis
Mariage
Communion
Evènement sportif
...



VIANDE FERMIERE PLEIN AIR DE VENDEE LABEL ROUGE

• CAISSETTE FAMILIALE de viande crue

1 filet mignon,
6 chipolatas,
4 tranches de poitrine,
6 côtes échine,
1kg de rôti dans le filet,
1 poulet fermier de Challans,
4 crépinettes.
65€00 l'ensemble
(5,5 kg minimum)
25% d'économie réalisée

• CAISSETTE ESTIVALE à griller

4 saucisses au Muscadet,
6 chipolatas,
4 tranches de poitrine,
4 merguez,
4 saucisses aux herbes,
4 saucisses basques
4 araignées marinées.
42€00 l'ensemble
(32 Grillades)
25% d'économie réalisée

POUR PASSER COMMANDE :

Toutes les semaines avant le mercredi midi (par mail, téléphone, sur place).
Retrait dès le jeudi.

Conditionnement sous vide selon votre envie,
pour une meilleure conservation et congélation.



Pâtisserie - Salon de thé GATO SUR L'O (vue sur la mer)

Pâtisseries fines, macarons, viennoiseries,
gâteaux secs, salé ...
Réceptions, mariages, anniversaires, baptêmes
confiez nous la réalisation de vos desserts !

Toutes nos pâtisseries, viennoiseries,
chocolats sont garantis « Fait maison »



NOUVEAU !

Glaces « maison » réalisées sur place par Guillaume
Possibilité bacs 1/2 litre ou litre à emporter (sur commande)

*Betty et Guillaume vous accueillent tous les jours
de 8h à 19h (fermé le lundi hors vacances)*

13 quai de la Mairie

Tél. 09 51 37 87 39

mail : bettyraballand85@gmail.com

Site : patisserie-iledyeugatosurlo.123siteweb.fr

Saveurs Islaises

Traiteur de la mer
Conserverie artisanale



5, rue de la Plage - Tél. 02 28 11 49 98

• Chaque semaine nous vous proposons
de nouvelles recettes de poissons cuisinés,
accras de morue, seiches au chorizo,
encornets au cognac, ...

• Plats à emporter :

Paella, choucroute de la mer, tajine de seiches,
bourguignon de thon, lotte aux petits légumes ...

• Assortiments de cuillères et
verrines cocktails pour vos apéritifs

• Conserverie et poissons fumés variés...

• Moules, langoustines,
crevettes, huîtres ...

*Retrouvez également nos produits
sur le marché de Port Joinville*

Nos infos sur facebook :
<https://facebook.com/Saveurs-Islaises>

LA POISSONNERIE HENNEQUIN



• Grand choix de poissons

Facilitez-vous la vie en faisant nettoyer vos poissons
à votre guise. Ils seront prêts à cuire ...

• **Paniers fraîcheur (4 à 6 personnes),**
tous les mardis sur commande, à la poissonnerie de Super U

• **Plateaux de fruits de mer**
et cuissons de crustacés (sur commande)

• **Bons Cadeaux** pour les fêtes, anniversaires ...
de la valeur de votre choix ... Faites leur plaisir !

• **Nous acceptons les Tickets Restaurant, les Chèques**
Déjeuners et les Chèques Cad'Oya

• **Vous trouverez ici nos spécialités islaises**
Thon fumé, rillettes de thon ...

Poissonnerie de Port Joinville : 02 51 58 53 88
poissonnerie.hennequin@orange.fr
Poissonnerie de Super U : 02 51 26 00 63
poissonnerie.hennequin.superu@orange.fr

Retrouvez-nous sur facebook : [poissonnerie_hennequin](https://facebook.com/poissonnerie_hennequin)

Livre

Un nouveau guide de balades pédestres consacré l'île d'Yeu

Un opuscule consacré à l'île d'Yeu vient d'enrichir la collection de guides de balades familiales éditée par Ouest-France. Intitulé « Ile d'Yeu, une terre préservée », ce guide a été réalisé par Jean-François et Jeanlin Henry. Issus d'une longue lignée islaïse, les 2 frères n'ont jamais cessé de se passionner pour leur île, le premier en tant qu'historien, le second comme photographe. Habités à travailler ensemble (ils ont plusieurs livres à leur actif), ils ont naturellement uni leurs talents pour concevoir ce guide, qui propose 10 balades pédestres longues de 1,5 à 10 km, ainsi qu'une randonnée de 27 km autour de l'île d'Yeu.

« Nous avons essayé de couvrir toute l'île avec ces balades, sachant que l'idée consistait à proposer des parcours accessibles à tous, qui permettent de découvrir la beauté de l'île et ses diffé-

rents aspects, tout en apprenant des choses » explique Jean-François Henry. Au fil des parcours que l'on peut combiner, on découvre les ruelles du port, celles du centre de Saint-Sauveur, les alentours de la citadelle, les moulins, les plages de sable ou les côtes rocheuses qui ont vu de nombreux naufrages et bien sûr les sites incontournables, comme le port de la Meule, la Pointe du Chatelet, le Vieux Château ou la Pointe des Corbeaux.

Chaque balade est détaillée sur une carte et comporte des informations pratiques (durée, distance, niveau de difficulté...), ainsi que des informations ou anecdotes sur certains lieux particulièrement remarquables, sur les traditions et le quotidien insulaire... Les auteurs proposent également quelques conseils pour préserver le patrimoine naturel et environnemental de l'île. « Nous

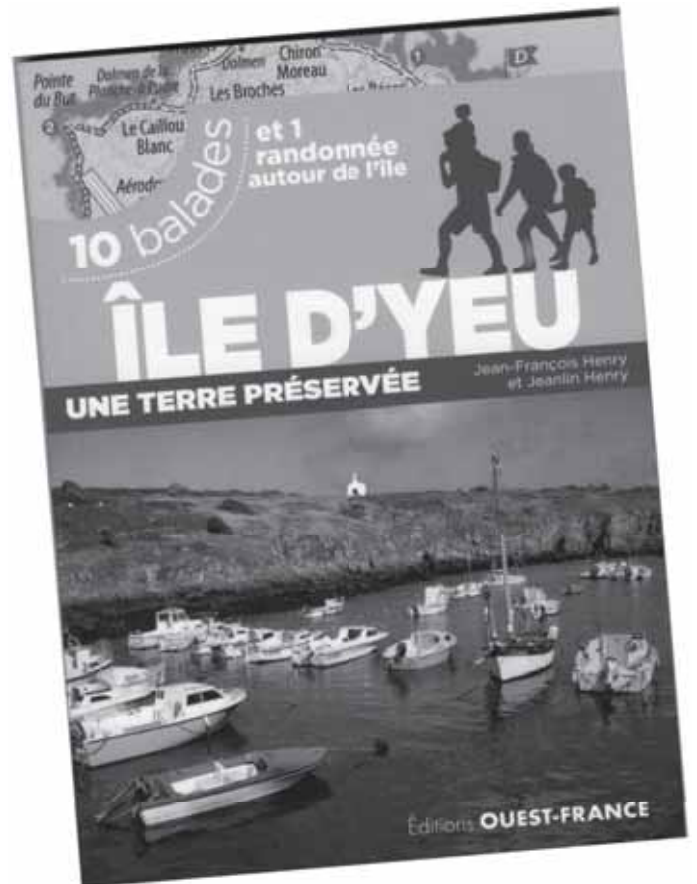

nous sommes appuyés sur le service patrimoine de la commune pour cet aspect du guide ». La qualité des illustrations, les textes courts et instructifs, la mise en page attractive et le petit format qui lui permet d'être glissé dans une poche en font un livret plaisant à consulter, que ce soit pour partir à la découverte de l'île ou simplement pour en savoir un peu plus sur ce qui la caractérise.

Utile : « Île d'Yeu, une terre préservée - 10 balades et 1 randonnée autour de l'île » de Jean-François et Jeanlin Henry - Editions Ouest-France (2018) - 64 pages - Prix : 7,90 €. En vente sur l'île d'Yeu.

Viviane Klemm

The advertisement is for the 'Trail de L'île d'Yeu' 9th edition. It features a black and white photo of a smiling male runner wearing a cap and a race bib with the number '91'. The text includes the date 'S A M 16 JUIN 2018' and '9ème édition'. Three race options are listed: '13 KM DÉP. 10H30', '45 KM DÉP. 10H40', and '23 KM DÉP. 10H50'. At the bottom, it says 'RESTAURATION SUR PLACE' and 'Le Royal Top Anjouais'. Logos for 'SUPER U', 'S', 'WIM', and 'STAYS' are visible, along with the website 'www.trail-yeu.fr'.

The advertisement is for 'Boulangerie Pâtisserie Artisanale du Port'. It features a logo with a wheat stalk and a stylized 'B' shape. The text reads 'VOTRE BOULANGERIE PATISSERIE ARTISANALE Boulangerie du Port'. Below that, it says '11, rue du Marché (derrière le Tabac) Port Joinville - 02 51 58 24 01'. A dark rounded rectangle contains the text: 'A PARTIR DU 1ER AVRIL NOUS SERONS PRESENTS SUR LE MARCHÉ AVEC NOTRE TRIPORTEUR ET NOS PAINS ISSUS DE FARINE BIOLOGIQUE, NOS CONFITURES, DE LA FARINE VENEZ NOUS RENDRE VISITE !!! A TRES VITE !!'.

le plan B

ILED'YEU

HORAIRES
10h30
à 1h00
(oui, 1h00 du mat')



à Port Joinville
Côté Bar : Rue des Quais
Côté Epicerie : 10 rue de la Chapelle

EPICERIE GENERALE

Fruits & légumes, Produits frais
Alcool et spiritueux

BAR A TAPAS

Des produits du marché cuisinés
avec amour pour grignoter
à toute heure de la journée

LE MILLE PÂTES

PIZZA-STAPAS

NOUVEAUTE!
PIZZA DU MOIS

taille uni que

LES PIZZAS BASE TOMATE

TOUTES PRÉPARÉES AVEC PULPE DE TOMATE, EMMENTAL, MOZZARELLA & ORIGAN

MARGUERITE	l'originale emmental, mozzarella, origan	7,50 €
NINO	jambon	8,00 €
REINE	champignons, jambon, oeuf	9,00 €
3 FROMAGES	chèvre, crème de roquefort, mozzarella	9,00 €
BOLD	champignons, viande hachée, sauce bolo, ail, herbes de provence	9,00 €
PIYSANNE	oligone, tomates, olives nigelles	9,00 €
MILLE PÂTES	poivrons marbrés, oligone, viande hachée, crème de roquefort, olives, ail	9,50 €
SPECIAL BARRAN	oligone, viande hachée, chèvre, oeuf, épices	10,00 €
TI-BŒUF	poivrons marbrés, oligone, viande hachée, crème de roquefort, oeuf, ail	10,00 €
SICILIENNE	oligone, olives nigelles	9,50 €
VÉGÉTARIENNE	poivrons marbrés, oligone, champignons, olives nigelles, ail	9,50 €
SPRINGFIELD	poivrons marbrés, oligone, champignons, tomates fraîches, anchois confites, herbes fraîches, olives nigelles	12,50 €
NAPOLITAINE	anchou marbrés, olives nigelles	9,00 €
VERA NAPOLETANA	tomates fraîches, mozzarella, olives nigelles, basilic	12,50 €
SAURON	champignons, saumon, crème fraîche	9,50 €
AROMA	jambon, tomates fraîches, huile de truffe	12,50 €
RINE	champignons, jambon, crème fraîche, épices italiennes	12,50 €
ESPECIALE	tomates confites, poivrons marbrés, oil de roquette à l'huile de truffe, jambon de parme AOC, parmesan	12,50 €
POISSONS QUI FUMENT	poissons fumés fabrication artisanale italienne, olives nigelles, oliviers, tomates fraîches, herbes fraîches	12,50 €

LES PIZZAS BASE CRÈME FRAÎCHE		
TOUTES PRÉPARÉES AVEC EMMENTAL, MOZZARELLA		
LIBANAISE	herbes de provence	8,50 €
FRANCESE	champignons, jambon, oeuf, origan	9,00 €
FLAMANDE	oligone, tomates, herbes de provence	9,00 €
OURS BRUN	oligone, tomates, chèvre, oeuf, origan, épices	10,00 €
NORVÉGIENNE	champignons, oligone, saumon, origan	12,50 €
TI-SIRÈNE	champignons, saumon, fleur de sel mariné à la norvégienne ou fleur fumé, origan	12,50 €
THOR THON	saumon, sauce moules, origan	12,50 €
DYVALENNNE	chèvre, miel, poireaux, carottes, jambon de parme AOC, oligone	12,50 €

*sauf emballage (Déliv à emporter)

Service sur place ou à emporter. 02 51 58 79 79

Ouvert du mardi au dimanche Midi et soir

Le mille pâtes you 9 Place de la Norvège 85350 Ile d'Yeu

SUPER U

HORAIRES DE PRINTEMPS

Lundi au Vendredi :
9h00 - 12h30 / 15h30 - 19h30
Samedi : Journée continue
de 9h00 à 19h30
fermé le Dimanche



ANIMATION CARTE U LE JEUDI 7 JUIN

UNE GLACIERE ISOTHERME OFFERTE
aux clients CARTE U dès 50 € d'achats

Collection Mobilier de Jardin

SERVICES PHOTOS
NUMÉRIQUES & ARGENTIQUES
ET CRÉATION D'OBJETS PERSONNALISÉS

LIVRAISONS A DOMICILE

rue du Nord (100 m après La Poste)
Tél. 02 51 58 36 35



HORAIRES DE PRINTEMPS

Lundi au Vendredi : 9h00 - 12h30 / 15h30 - 19h30
Journée continue le Samedi : 9h00 - 19h30

PAIEMENT PAR MOBILE
AVEC L'APPLICATION CASINOMAX

PHOTO IDENTITÉ
AGRÉÉ PERMIS DE CONDUIRE ANTS

NOUVEAU
RAYON BIO VRAC



Borne de
développement
numérique
& cabine photo

POINT CHAUD
BOULANGERIE

31 rue Calypso - Port Joinville - 02 51 58 57 16

Volley ball

L'équipe seniors de l'Île d'Yeu monte en pré-nationale

Samedi 26 mai l'équipe seniors de volley de l'Île d'Yeu accueillait le tournoi des 2^e et 3^e des championnats régionaux masculins (poules A et B), dont le vainqueur monterait en pré-nationale. Autant dire que l'enjeu était très important pour les 4 équipes participantes.

Après avoir remporté la 1/2-finale face à Saint-Léger sous Cholet (49), l'Île d'Yeu s'est retrouvée en finale opposée à la Roche-sur-Yon, qui venait de battre Coulaines (72). La finale vendéenne s'annonçait difficile, car même si l'Île d'Yeu avait déjà remporté plusieurs matchs contre la Roche-sur-Yon pendant la saison, les Yonnais n'étaient pas décidés pour autant à offrir la victoire aux Islais.

Durant plus d'une heure, les 2 équipes ont maintenu le public en haleine, se battant sur chaque balle avant de gagner le point de manière parfois spectaculaire. L'ambiance était magnifique (tam-tam, cornes et cris d'encouragements), car le public islais était venu nombreux pour encourager l'équipe. Et c'est finalement l'Île d'Yeu qui a eu le dernier mot et remporté le match en 2 sets (25-17 et 25-22). De mémoire de supporters islais, « **on a rarement vu un match ici avec un niveau aussi élevé !** ». Soulagement et satisfaction pour Freddy Guérineau, l'entraîneur et président d'Oya Volley Ball. « **Nous avons eu semaine riche en émotions. La semaine dernière l'équipe a remporté la**



Le tir de la victoire et de la montée des seniors en pré-nationale

Coupe de Vendée et aujourd'hui elle gagne sa place en pré-nationale... ».

Mais ce n'est pas tout, car peu de temps auparavant les benjamins ont remporté la Coupe de Vendée et la 2^e place en championnat régional. Les minimes ont quant à eux décroché la 2^e place au Championnat de Vendée. Après cette belle saison, pas question pour les Islais de se reposer sur leurs lau-

riers, car le challenge qui les attend pour la prochaine saison est plus important encore, tant au niveau sportif que logistique, car il y aura des déplacements plus lointains à organiser pour les séniors. Mais l'occasion est inespérée...

VK

Résultats

Tournoi des 2^{èmes} et 3^{èmes} des championnats régionaux (poules A et B).

- 1/2 finales :

Ile d'Yeu - St Léger sous Cholet : 2-0

La Roche / Yon - Coulaines : 2-0

- Match pour la 3^{ème} :

St Léger sous Cholet - Coulaines : 2-0

- Finale :

Ile d'Yeu - La Roche / Yon : 2-0

Char à voile
et Stand Up Paddle

f Ile Evasion Yeu
Location / Séances

Plage de Her Chalon (Char)
Plage des Vieilles (SUP)

Séances
sur réservation 06 64 48 30 00

STAND UP PADDLE
GONFLABLES - RIGIDES
PLANCHES DE SURF

PRODUITS DE MARQUES A PRIX DIRECT USINE

STOCK SUR PLACE
DISPONIBILITÉ IMMÉDIATE

51 Route de la Croix

(milieu de la route qui relie St Sauveur à la plage des Vieilles)

En début de saison sur rendez vous uniquement :

06 13 69 11 87

Football

L'équipe seniors monte en D3

En terminant à la deuxième place du championnat de D4 l'équipe de football seniors de l'île d'Yeu accède à la division supérieure.

A partir de septembre elle jouera en division 3 de district.

Résultats :

Dimanche 6 mai

Île d'Yeu - Bouin / Bois de Cené : 3-0 (forfait)

Dimanche 13 mai

Pays de Monts - Île d'Yeu : 3-5

Dimanche 27 mai

Notre Dame de Riez - Île d'Yeu : 3-1



CLASSEMENT FOOTBALL						
Pl.	Club	Pts	Jo	G	N	P
1	Coex 2	57	22	19	0	3
2	Île d'Yeu	53	22	17	2	3
3	Apremont	48	22	16	0	6
4	Falleron F. 2	36	22	11	3	8
5	St Gilles / St H. 2	31	22	9	4	9
6	Notre Dame de R.	29	22	9	2	11
7	La Garnache 2	27	22	7	6	9
8	St Gervais 2	21	22	5	6	11
9	Bouin/Bois C 2	20	22	5	6	11
10	Le Fenouiller 2	20	22	5	5	12
11	Noirmoutier 2	16	22	4	4	14
12	Pays de Monts 3	14	22	4	4	14

Un terrain de football tout neuf en octobre

Fatigué, le terrain de football avait besoin d'être remis en état. C'est désormais chose faite, puisque la commune a fait intervenir la société vendéenne Sportingsols, pour lui donner un vrai coup de jeunesse. Mais il faudra encore attendre jusqu'en octobre avant de pouvoir y reprendre les entraînements et matchs de football.

Les travaux qui se sont terminés le 18 mai ont nécessité entre 3 et 4 personnes durant 4 semaines. 5 engins de travaux spécifiques avaient été acheminés sur l'île par l'entreprise. « Nous avons refait le drainage de profondeur (avec des drains agricoles) et de surface (avec du gravier), scalpé (enlevé en totalité) l'ancien gazon, réparti puis décompacté une couche de sable et enfin ressemé du gazon » explique monsieur Micheneau qui a dirigé les travaux pour Sportingsols. D'ici 5 mois le gazon sera suffisamment résistant pour accueillir à nouveau les footballeurs. Coût du chantier : 95 k€ HT



Les travaux ont été réalisés sous la direction de M. Micheneau de la société Sportingsols

Handball

(Championnat Dép. Honneur)

Dimanche 6 mai

US Haut Bocage - Île d'Yeu : F-20 (match de classement)

Dimanche 13 mai

Île d'Yeu - St Pierre : 48-25 (match de classement)

Dimanche 27 mai

Île d'Yeu - La Jaudonnière : 44-35 (match de classement)

CLASSEMENT HANDBALL 1 ère phase						
Pl.	Club	Pts	Jo	G	N	P
1	Dompierre	28	10	9	0	1
2	Aizenay	24	10	7	0	3
3	Luçon	18	10	4	0	6
4	Loulay	18	10	4	0	6
5	Île d'Yeu	18	10	4	0	6
6	HB Michelais	14	10	2	0	8
7	HBC Havre de V2	F	F	F	F	F

CLASSEMENT HANDBALL 2ème phase MATCHS DE CLASSEMENT						
Pl.	Club	Pts	Jo	G	N	P
1	Île d'Yeu	15	6	5	0	1
2	HB Michelais	14	6	4	0	2
3	La Jaudonnière	6	4	1	0	3
4	US Haut Bocage	6	4	2	0	2
5	St Pierre	4	4	0	0	4



**PROGRAMME
DU MERCREDI 6 JUIN
AU MARDI 26 JUIN 2018**

OYA FILMS CINE CLUB

PRISCILLA, FOLLE DU DÉSERT vo

4 janvier 1995 / 1h 44min / Comédie - date de reprise 1 mars 2017 - Version restaurée - de Stephan Elliott avec Terence Stamp, Hugo Weaving, Guy Pearce

Road-movie excentrique, "Priscilla" raconte l'histoire de trois girls de Sydney dans la panade, Felicia, Mitzi et Bernadette, deux travestis et un transsexuel.



VEN 8/6 20H30 5€

EN GUERRE

16 mai 2018 / 1h 53min / Drame de Stéphane Brizé avec Vincent Lindon, Mélanie Rover, Jacques Borderie
Malgré de lourds sacrifices financiers de la part des salariés et un bénéfice record de leur entreprise, la direction de l'usine Perrin Industrie décide néanmoins la fermeture totale du site. Accord bafoué, promesses non respectées, les 1100 salariés, emmenés par leur porte-parole Laurent Amédéo, refusent cette décision brutale et vont tout tenter pour sauver leur emploi.



TROIS VISAGES vo

6 juin 2018 / 1h 40min / Drame de Jafar Panahi avec Behnaz Jafari, Jafar Panahi, Marziyeh Rezaei

Une célèbre actrice iranienne reçoit la troublante vidéo d'une jeune fille implorant son aide pour échapper à sa famille conservatrice... Elle demande alors à son ami, le réalisateur Jafar Panahi, de l'aider à comprendre s'il s'agit d'une manipulation. Ensemble, ils prennent la route en direction du village de la jeune fille, dans les montagnes reculées du Nord-Ouest où les traditions ancestrales continuent de dicter la vie locale.

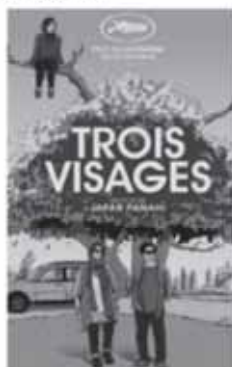

GUEULE D'ANGE

23 mai 2018 / 1h 48min / Drame de Vanessa Filho avec Marion Cotillard, Aylina Aksoy-Etaix, Alban Lenoir

Une jeune femme vit seule avec sa fille de huit ans. Une nuit, après une rencontre en boîte de nuit, la mère décide de partir, laissant son enfant livrée à elle-même.



SOIRÉE DÉBAT

TRAIT DE VIE

28 février 2018 / 1h 15min / Documentaire de Sophie Arlot et Fabien Rabin
Manu, Lucie, Philippe, Amandine et Martial ont l'image de paysans et paysannes « hors du temps », de fous, de doux rêveurs. Pourtant c'est dans la recherche d'un bien-être que ces débardeurs, maraîchers ou même céréaliers travaillent avec des animaux de trait.



VEN 15/6 21H

MER 06/06	21H SOLO
JEU 07/06	21H GUEULE D'ANGE
VEN 08/06	20H30 PRISCILLA FOLLE DU DÉSERT vo
SAM 09/06	16H TAD 18H GUEULE D'ANGE 21H SOLO
DIM 10/06	18H MONSIEUR JE SAIS TOUT 21H L'HOMME QUI TUA DON QUICHOTTE vo
LUN 11/06	21H DEADPOOL 2
MAR 12/06	FERMÉ
MER 13/06	21H EN GUERRE
JEU 14/06	21H SOLO
VEN 15/06	21H TRAIT DE VIE
SAM 16/06	16H LÉO ET LES EXTRA-TERRESTRES 18H DEADPOOL 2 21H MON KET
DIM 17/06	18H L'HOMME DAUPHIN 21H EN GUERRE
LUN 18/06	21H MON KET
MAR 19/06	21H L'HOMME QUI TUA DON QUICHOTTE vo
MER 20/06	16H TAD 21H JURASSIC WORLD
JEU 21/06	21H TROIS VISAGES vo
VEN 22/06	21H EVERYBODY KNOWS vo
SAM 23/06	18H L'HOMME DAUPHIN 21H JURASSIC WORLD
DIM 24/06	16H LÉO ET LES EXTRA-TERRESTRES 18H JURASSIC WORLD 21H TROIS VISAGES vo
LUN 25/06	21H MON KET
MAR 26/06	21H BLUE (TARIF 2,5€ POUR CETTE SÉANCE)

MON KET

30 mai 2018 / 1h 29min / Comédie de François Damiens avec François Damiens, Matteo Salamone, Tatiana Rojo

Dany Versavel a un souci avec son fils : à 15 ans, Sullivan ne veut plus d'un père qui fait le king derrière les barreaux. Pour Dany, son « ket », c'est sa vie, hors de question de le laisser filer. Il décide donc de s'évader de prison prématurément !



MONSIEUR JE SAIS TOUT

9 mai 2018 / 1h 39min / Comédie dramatique de François Prévôt-Leygonie et Stephan Archinard avec Arnaud Ducret, Max Baissette de Malglaive, Alice David

Vincent, 35 ans, entraîneur de foot, voit débouler dans son quotidien de célibataire invétéré, son neveu, Léo, 13 ans, autiste Asperger et joueur d'échecs émérite. Cette rencontre aussi singulière qu'explosive va bouleverser l'existence de Vincent et offrir à Léonard la chance de sa vie.



L'HOMME QUI TUA DON QUICHOTTE vo

19 mai 2018 / 2h 12min / Aventure, de Terry Gilliam avec Jonathan Pryce, Adam Driver, Olga Kurylenko

Toby, un jeune réalisateur de pub cynique et désabusé, se retrouve pris au piège des folles illusions d'un vieux cordonnier espagnol convaincu d'être Don Quichotte. Embarqué dans une folle aventure de plus en plus surréaliste, Toby se retrouve confronté aux conséquences tragiques d'un film qu'il a réalisé au temps de sa jeunesse idéaliste.



EVERYBODY KNOWS vo

9 mai 2018 / 2h 12min / Thriller, drame de Asghar Farhadi avec Penélope Cruz, Javier Bardem
A l'occasion du mariage de sa sœur, Laura revient avec ses enfants dans son village natal au cœur d'un vignoble espagnol. Mais des événements inattendus viennent bouleverser son séjour et font ressurgir un passé depuis trop longtemps enfoui.

L'HOMME DAUPHIN

30 mai 2018 / 1h 19min / Documentaire biographique de Lefteris Charitos avec Jean-Marc Barr
En 1988, sort *Le Grand Bleu*, un film qui s'inspire de l'histoire de Jacques Mayol. Ce plongeur en apnée jusque-là quasi inconnu, devient soudain une star internationale. Son histoire a influencé toute une génération de jeunes gens dans leur manière d'appréhender la mer.



BLUE

28 mars 2018 / 1h 18min / Documentaire de Keith Scholey, Alastair Fothergill avec Cécile de France
Blue est une plongée au cœur de l'Océan pour découvrir, comprendre, aimer un monde encore mystérieux et surprenant. Un monde où la nature invente des couleurs, des formes et des sons merveilleux.



LÉO ET LES EXTRA-TERRESTRES

9 mai 2018 / 1h 26min / Animation de Christoph Lauenstein, Wolfgang Lauenstein et Sean McCormack (II) avec les voix de Michael Gregorio, Timothé Vom Dorp, Jérôme Rebbot

Léo a 12 ans. Lorsque trois extra-terrestres débarquent près de chez lui, cet enfant solitaire se retrouve embarqué dans de folles aventures...



A PARTIR DE 6 ANS

TAD ET LE SECRET DU ROI MIDAS

16 mai 2018 / 1h 25min / Animation, comédie, aventure de Enrique Gato, David Alonso

Tad l'explorateur part à Las Vegas pour voir la dernière découverte de son amie Sara, intrépide archéologue : elle a trouvé l'un des trois anneaux d'or appartenant au collier du Roi Midas ! Selon la légende, son détenteur a le pouvoir de transformer tout ce qu'il touche en or.



A PARTIR DE 6 ANS

SOLO

23 mai 2018 / 2h 15min / Science fiction, fantastique de Ron Howard avec Alden Ehrenreich

Embarquez à bord du Faucon Millennium et partez à l'aventure en compagnie du plus célèbre vaurien de la galaxie. Au cours d'aventures dans les bas-fonds d'un monde criminel, Han Solo va faire la connaissance de son futur copilote Chewbacca et croiser la route du charmant escroc Lando Calrissian...



JURASSIC WORLD FALLEN KINGDOM

6 juin 2018 / 2h 09min / Aventure, Action, Science fiction de Juan Antonio Bayona avec Chris Pratt

Cela fait maintenant trois ans que les dinosaures se sont échappés et ont détruit le parc à thème Jurassic World. Isla Nublar a été abandonnée par les humains alors que les dinosaures survivants sont livrés à eux-mêmes dans la jungle. Lorsque le volcan inactif de l'île commence à rugir, Owen et Claire s'organisent pour sauver les dinosaures restants de l'extinction...



DEADPOOL 2

16 mai 2018 / 2h 00min / Action, Comédie, Aventure de David Leitch avec Ryan Reynolds, Josh Brolin, Morena Baccarin

L'insolent mercenaire de Marvel remet le masque ! Plus grand, plus-mieux, et occasionnellement les fesses à l'air, il devra affronter un Super-Soldat dressé pour tuer, repenser l'amitié, la famille, et ce que signifie l'héroïsme.



TARIFS

PLEIN TARIF : 8€ - CHÔMEUR-20 ANS : 6€
ENFANT(-12ANS) : 4,5€
CARTE D'ABONNEMENT (10 PLACES) : 56€

"Commerces et vie quotidienne d'antan" Tiens, vla le facteur

« Talalaïtou, talalaïtou, ». On a beau vivre au pied des falaises escarpées de la « montagne » de la Meule, cette mélodie venue du Tyrol avait de quoi surprendre... et pourtant les habitants de la Meule, comme tous les Islais, savaient tout simplement que le facteur arrivait. Les anciens ont bien sûr reconnu « Crapouillot » qui faisait sa tournée. La venue du facteur a toujours été un événement dans les villages comme celle du garde-champêtre avec son tambour. Un moment de pause dans le cours d'une journée cadencée par les tâches aussi quotidiennes que répétitives : le départ des enfants à l'école, le service radio des bateaux etc. Un moment aussi d'anxiété dans l'attente d'une lettre qu'on espère depuis longtemps...et qui tarde à arriver ! Avoir des nouvelles a toujours été

une préoccupation importante pour les Islais. Plus sans doute que dans les campagnes pour la bonne raison que les hommes partaient au loin. Des grands voyageurs ces Islais ! Autrefois au long cours ou au cabotage, dans les pays lointains, aux colonies comme on disait. Les nouvelles parvenaient à l'encre violette, finement tracée à la plume « sergent-major ». Elles mettaient du temps à parvenir et quand elles arrivaient, elles déversaient leur trop plein d'émotions, de joie ou de tristesse.

Le bateau postal, au gré des vents et des marées

Le « vapeur » qui a pris la suite des chaloupes à voile, avait pour fonction première de transporter le courrier. C'est à partir du début du XIXème siècle que fut mis en

place, de façon plus ou moins régulière, le service postal. Napoléon, en effet, avait besoin de suivre au plus près ce qui se passait dans son Empire, et l'île d'Yeu était l'une de ses préoccupations. Certes, pas la plus importante mais il craignait, tout de même, que les Anglais s'en emparent et perturbent le commerce sur les côtes atlantiques. C'est pour cela qu'il avait renforcé ses défenses et envoyé des soldats. Il avait besoin de savoir ce qui se passait et envoyer des ordres. C'est donc à partir de la Barre-de-Monts que les premiers bateaux postaux partirent pour acheminer le courrier, au gré des vents et en fonction de la hauteur des marées. En effet, Port-Joinville demeura un port d'échouage en imposant aux bateaux des horaires toujours différents et puis, le mauvais temps se mit souvent mis de la partie pour perturber le trafic.

Les receveurs

Le plus ancien receveur des Postes fut, à notre connaissance, un ancien soldat, Jean-Marcellin Henry. Il était venu de la région de Verdun

et son temps de service accompli, il avait épousé une Turbé et s'était établi dans l'île. Il fallait sans doute un homme de confiance pour assurer cette mission importante qui demandait discrétion, rigueur et discipline. Il transmit cette fonction à sa fille Henriette qui épousa un soldat, le capitaine d'Infanterie Chauviteau. L'ordre régnait donc à la Poste ! Le bureau se trouvait alors, à leur domicile, rue de la Chapelle puis rue Georgette. Après 1870, la poste s'installa place La Pylaie. Elle déménagea ensuite en bas de la Grand-rue (magasin Thibault). En 1953, elle ouvrit dans des locaux « ultra modernes » rue du Coin-du-Chat. Enfin, la poste retourna non loin de son premier bureau, quai de la Chapelle, en décembre 1995.

Quelques facteurs et leur tournée

Le facteur demeura pendant longtemps un personnage considéré. Il représentait avec le gendarme et le garde-champêtre l'ordre dans le pays. « C'était le grand distributeur de joie et de chagrin. Une



Enveloppe adressée à Henriette Henry, directrice de la Poste. 1840. Coll. J.-F. Henry



Le bureau de poste, place La Pylaie. Début XXème siècle. Photo Michelle Neveu-Dérotrie in Regard de femmes Hervé Neveu-Dérotrie



Le bureau de poste sur la droite en bas de la grand-rue. C'est au premier étage qu'est né le poète Marc-Adolphe Guégan. Carte postale Couturier. Coll. A. Henry

Ile d'Yeu

sorte de Père Bon Dieu avec l'éternité en moins, les guêtres et le képi en plus », disait un historien des campagnes.

Alcide Chapelan, le dernier facteur à pied. Il était né dans le Jura en 1844. Après avoir été 14ans ½ militaire, il devint préposé aux postes à l'île d'Yeu. Les jambes du valeureux Alcide ne reculaient pas devant les kilomètres à parcourir à pied par tous les temps. ... Comme nous l'avons vu, il arrivait que la distribution du courrier soit perturbée par le mauvais temps en immobilisant le vapeur. Alors il fallait que notre solide facteur transporte dans sa sacoche alourdie, plusieurs tournées à la fois. Ce mérite n'échappa pas aux autorités qui lui décernèrent en janvier 1902, la médaille d'argent des Postes et Télégraphes pour ses 21 ans ½ de service administratif.

René Roy, le premier facteur cycliste. Il était né à l'île d'Yeu en 1881. Fils de gendarme à pied, il était farouchement patriote. Engagé volontaire pour une durée de cinq années dans l'Infanterie, il obtint le grade de caporal. Il devint facteur à l'île d'Yeu en 1908. Il exprimait de façon originale son patriotisme... en choisissant par exemple pour ses fils des prénoms étonnants : France, Russe ou encore Joffre ! Ou encore en pavoisant sa brouette quand il remontait le goémon pour amender la terre de son jardin au Ker Chalou. Notre facteur à l'épaisse moustache blanche, était aussi un surprenant acrobate. Il descendait du Bourg, ses pieds sur sa selle... Particulièrement affable et farceur, il se présentait de la façon très originale : « *Aimé de la joie, aimé du peuple, moi, René Roy, fils de l'ouvrier...* » En 1931, les habitants de la paroisse Saint-Sauveur étaient mécontents. Leur courrier arrivait bien tard. Roy n'était pas en cause mais la longueur excessive de sa tournée. Pensez donc, il assurait la distribution des trois-quarts de l'île : depuis les Corbeaux jusqu'au Ker Chauvineau ainsi que la majeure partie du Port. Seul le nord-ouest de l'île et le reste du Port relevait d'un autre facteur. Ils demandèrent à l'administration des Postes, l'ouverture d'un bureau auxiliaire au Bourg ainsi qu'une cabine téléphonique.

Octave Groisard dit Crapouillot - Il était né en 1904 à La Croix. Comme son père, il fut tout d'abord marin. C'est un matelot qui lui donna le surnom de « Crapouillot ». Ce nom était familier des anciens de la guerre 14 pour désigner un mortier. Pour quelle raison ? Il ne savait pas lui-même. Il avait gardé de ses navigations en Extrême-Orient deux ta-



Octave Groisard dit Crapouillot devant les Simounelles. Photo Jeanlin Henry

touages sur les avant bras : « *Campagne de Chine et Retour de Hong-Kong* ». Une blessure lui fit abandonner la navigation. Pensionné de la Marine, il entra donc dans les Postes en 1927. Avant d'être titularisé, il exerça à Tiffauges puis à Bois-de-Céné. Il devint le facteur emblématique de l'île à partir de 1941 et se rendit célèbre par la tyrolienne qu'il poussait pour annoncer sa venue à bicyclette. Il aimait plaisanter lui aussi ou remonter le moral de la fiancée qui n'avait pas de lettre de son amoureux ; il avait un mot pour ramener le sourire aux lèvres de la maman qui n'avait pas de nouvelles de son fils parti sous les drapeaux. A ses moments libres, il allait jouer aux boules, chez Louis Couthouis aux Sapins.

A son départ en retraite, le receveur monsieur Ducoing déclara : « *M. Groisard, vous me laissez très en peine, car avec vous, je me sentais un peu épaulé mais vous me laissez qu'avec des femmes.* » En effet, en 1967, tout le personnel, employés et facteurs était entièrement féminin...

Léone Bernard-Buchoul, la première factrice. Elle était née en 1923. Après avoir été apprentie couturière chez sa cousine Titine Buchoul, elle entra comme employée aux Postes en 1948 et fut



Léone Bernard vient d'être titularisée et porte fièrement l'uniforme. 1951. Coll. Annick

titularisée en 1951 comme préposée. Pour assurer sa tournée, Léone s'était achetée un vélo à Machecoul, qui avait la particularité de freiner par rétropédalage. Chaque jour, elle allait à l'arrivée du vapeur. Le fils Zoia chargeait la charrette du courrier pour le tri et la distribution commençait quel que soit le jour de la semaine, samedi comme dimanche ! Et voilà notre dynamique factrice, la sacoche remplie de lettres mais aussi de colis et de mandats, qui partait faire sa tournée du côté de la Pointe. La distribution du courrier se transformait parfois en un vrai jeu de piste. Pas de noms dans les rues des villages, pas de numéros aux maisons... Léone Bernard savait aussi dénouer l'écheveau généalogique des Turb, Taraud, Groisard etc. Au Ker-Pierre Borny, elle avait coutume de faire une halte chez sa copine Marie-Joséphine Delavaud. Les voisins reconnaissaient alors son vélo et venaient chercher directement leur courrier. Sa passion pour les fleurs, l'amenait à prendre parfois dans les jardins des boutures pour sa véranda. Rituellement, le samedi, elle s'arrêtait en fin de tournée chez Olga pour acheter une tarte de noces... Et, comme l'indiquait le receveur, Léone Bernard sera bientôt suivie par d'autres femmes comme Nénette Burgaud, Thérèse Mousnier, Paulette Roy, petite-fille de René, Suzanne Kerduff, et combien d'autres. C'est à cette dernière qu'elle racheta le *Café des Boulistes* en 1962 et mit un terme à sa carrière de factrice.

La civadière, les porteuses de dépêches et demoiselles du téléphone

Autrefois, les familles endeuillées confiaient à une femme de confiance, le soin d'aller annoncer à la parenté et aux proches amis, le décès et les obsèques. On donnait à

cette femme le nom d'une petite voile située sous le beaupré, la civadière. Puis, avec l'arrivée du télégraphe, des employées allèrent porter les télégrammes. Mission souvent bien délicate pour la personne qui apportait ces mots laconiques jetés sur le petit papier bleu. En effet, le destinataire qui recevait souvent une mauvaise nouvelle, devait en plus s'acquitter du prix du déplacement calculé en fonction de la distance parcourue... Jusqu'en 1965, les demoiselles du téléphone assuraient le standard des 99 abonnés de l'île... depuis le N°1 du restaurant Tricot de la Meule jusqu'au N° 99 de Mijo-Pillet. Ceux qui n'avaient pas la chance d'avoir un « combiné » chez eux, pouvaient téléphoner depuis l'une des deux cabines, bien peu insonorisées, à la poste, rue du Coin du Chat ou de chez la Bourde au Bourg.

Aujourd'hui, les « nouvelles » vont à la vitesse de la lumière ou presque. Certes les voitures et les vélos jaunes de la poste continuent de sillonner l'île mais les SMS et les textos ont pris les devants pour annoncer les événements et les demoiselles des téléphones ont quitté leurs standards depuis longtemps... « *Talalaïtou, talalaïtou,* », la tyrolienne de Crapouillot résonne encore dans nos mémoires comme le roulement du tambour du garde-champêtre !

Jean-François Henry

Merci aux familles de nos anciens facteurs : Catherine, Raymond et Didier Groisard, Claude Bessonnet, petit-fils de René Roy, Annick Charuau, fille de Léone Bernard. Merci à Danielle Poiraud, une des demoiselles du téléphone. Pour retracer la vie des factrices et facteurs d'autrefois.



Dernier jour du standard téléphonique - 1965.

On reconnaît de gauche à droite : Nana Artus, Nadia Renaud, Danielle Poiraud, Bernadette Girard et les techniciens de Challans. Coll. Danielle Poiraud

Restaurant de la Meule (M. TRICOT)
Téléphone : 1

Réclame - Horaire des bateaux - 1935. Coll. J.-F. Henry



1ère flamme postale de l'île d'Yeu. Coll. part.

Agenda

Ce calendrier est donné à titre indicatif, d'autres événements peuvent s'y ajouter, et des dates peuvent être annulées.
Par précaution surveillez l'affichage et renseignez auprès de l'Office de Tourisme. Pensez aussi à consulter notre site : www.gazette-iledy.eu.fr

•••
Sam. 9 juin
■ **Gala de GRS**
organisé par le club de GRSL
A 20h00 - Salle omnisports

Dim. 10 juin
■ **Atelier de l'association du Containeur**
(association de réparation et de partage de savoir pour moins de déchets). Face book : *Le container*
Apprendre à réparer son vélos + Partage de savoir faire avec le bi-carbonate. Venez avec vos recettes produits nettoyant, astuces...
Rue du Nord (derrière L'Ile aux Cadeaux). 14h30 17h30 - Pot de fin d'année de 17h30 à 18h30

Jeu. 14 juin
■ **Jardins du jeudi**
Les "Jardins du jeudi" organisés à l'initiative du Collectif agricole de l'île d'Yeu (entrée libre)
"Le plessage des haies", au Verger patrimonial de l'île d'Yeu, *rue saint Hilaire, de 17h à 19h30*

Sam. 16 juin
■ **Le Trail de L'île d'Yeu**
8ème édition.
3 courses au départ de Port-Joinville (13, 23 et 45 km).
Au programme :
10h30 - départ du 13 km
10h40 - départ du 45 km
10h50 - départ du 23 km



heures de passages remarquables :
Port de la Meule (Point 9) passage des 13-23 et 45 km entre 10h45 et 15h00
Plage des Sabias (Point 10) passage des 13-23 et Ravitaillement 45 km entre 11h00 et 15h50
Les Corbeaux, sortie plage des Conches (Point 23) passage des 23 et 45 km entre 11h00 et 11h50
Cale des Vieilles (Point 24 et 41) Ravitaillement des 23 et 45 km entre 11h15 et 14h20
Pointe du But (Point 43) passage des 45 km entre 12h45 et 16h20

www.trail-yeu.fr

jeu. 21 juin
■ **La Fête de la Musique**
Nombreux concerts
Port-Joinville

Ven. 29 et sam. 30 juin
■ **La Fête de Ker Châlon**
Au programme : musique et grillades
Village de Ker Châlon.



Samedi 30 juin
■ **Gala de Twirling**
organisé par le club de danse - twirling
A 20h - Salle omnisport

Vendredi 6 juillet
■ **Concours de pétanque**
(en doublette)
Organisé par La Pétanque Ilaise
A 20h30 - Au Stade Eugène Breton.

Dim. 8 juillet
■ **Atelier de l'association du Containeur**
(association de réparation et de partage de savoir pour moins de déchets). Face book : *Le container*
Réparation de petit électroménager et discussion sur l'obsolescence programmée
Rue du Nord (derrière L'Ile aux Cadeaux). De 14h30 17h30.

Mar. 10 juillet
■ **Concert de la Chorale Les Mélos d'Yeu**
Chansons françaises, chants marins et de la mer
A 21h00 - Au Casino

Jeu. 12 juillet
■ **Jardins du jeudi**
Les "Jardins du jeudi" organisés à l'initiative du Collectif agricole de l'île d'Yeu (entrée libre)
"Un Jardin au Noroit" chez Christine Lavergne, 14 Chemin du Poiry, de 17h à 19h30
■ **Jeu - Questions pour un Champion**
De 10h à 12h - Terre-plein de la Chapelle.

Ven. 13 juillet
■ **Soirée Fête Nationale**
Les Guinguettes de Joinville (animations et vente des produits locaux avec l'UCA et Les Produits de L'île d'Yeu).
Concert de l'école musicale St Amand sur la place de la Pylaie
Distribution de lampions à la Mairie pour les enfants
Défilé sur le port
Retraite aux flambeaux sur le port
Feu d'artifice
Concert
A partir de 19h - Port-Joinville.

Sam. 14 juillet
■ **Concours de pétanque**
(en doublette)
Avec La Pétanque Ilaise
A 14h30 - Stade Eugène Breton

Dim. 15 et lundi 16 juillet
■ **Spéctacle de danse**
Avec Béatrice Mengelle
A 21h - Au Casino.

Mardi 17 juillet
■ **Concert orgue et chants**
A 21h - Eglise Notre Dame du Port

Mer. 18 juillet
■ **Assemblée Générale de l'Association Yeu Demain**
En présence du Maire de l'île d'Yeu et d'Elsa Cariou pour le projet ODySéYeu.
20h, salle B de la Citadelle.

Les Visites du Patrimoine - Avril à septembre -

Sorties nature - Visites de villages
Monuments à visiter
Visites à thème - Conférences

Programme sur : www.marie.ile-yeu.fr

Voir aussi

- **Cinéma** : pages 42 et 43
- **Infos municipales** : p. 14
- **Associations** : page 48 (voir aussi divers articles)
- **Bar de l'Escadrille (soirée Cabaret)** : voir programme page 46

L'ESCADRILLE

Le bar cabaret de l'île d'Yeu sur le port



Programmation musicale

(à l'apéro de 18h30 à 20h, et à partir de 22h30)
V 15 / S 16 Juin : The Hot Rockin'Gang (rock)
J 21 Juin : Soirée dansante
V 22 / S 23 Juin : Neco-Rock Anthology (rock)
V 29 / S 30 Juin : The Fabulous Trio (rock à Billy)
L 2 / M 3 Juillet : Syl (blues - rockin'music)
M4 / J5 Juillet : Marry Me 60's Cover Band (reprises pop-rock 60's)
V 6 / S 7 / D 8 Juillet : Sabor Latino (chanson latino française)

Quai Carnot (sur le port) 85350 ILE D'YEU
Tél. 02 51 58 13 85 - e-mail : escadrille@yourmail.fr
Site internet : www.lescadrille.net



ECOLE FRANÇAISE DE PLONGEE SOUS-MARINE

agrée jeunesse et sport S/01.85.814
BAPTEME DE PLONGEE - RAND'EAU PALMEE - STAGE ET PLONGEE ENFANTS (à partir de 8 ans)
STAGE et DELIVRANCE DE BREVETS du N1 au MF1 - EXPLORATION TOUS NIVEAUX (épaves, etc...)
NITROX - TRIMIX

BATEAU ECOLE

STAGES ET EXAMENS AU PERMIS BATEAU (dès 16 ans)
du 2 au 5 juillet (examen le 6 juillet)
du 9 au 12 juillet (examen le 13 juillet)
du 16 au 19 juillet (examen le 20 juillet)
du 23 au 26 juillet (examen le 27 juillet)
du 30 juillet au 2 août (examen le 3 août)

Port de la Meule - TEL. 02 51 58 59 59 - 06 09 74 33 79
www.subevasion.com / subevasion@orange.fr

Siret : 792 339 418 000 16



UN PETIT COUP DE POUCE
Rodrigue BENETEAU
MULTISERVICES ET PETITS BRICOLAGE
Maçonnerie, carrelage, peinture,
plaques de plâtres, tonte, dépannage,
gardiennage (ouverture et fermeture de maisons,
dépôt de véhicule à la gare maritime ou à domicile)
Tél. 06 20 33 35 50 beneteaurodrigue@aol.fr

Julien Bernard
Avot' Service
Entretien de jardin, Travaux de bricolage
Surveillance, Ouverture et fermeture de maison
Tél. 06 63 82 42 06 Devis gratuit
mail : julienavotservice@gmail.com

Siret : 808 488 265 00012

J.élec
TOUS TRAVAUX D'ÉLECTRICITÉ
Neuf - Rénovation - Dépannage

J.élec
Julien Deshayes
06 19 04 02 24
j.elec@outlook.fr

PLOMBERIE / dépannage
LABEL'EAU
Sanitaire (neuf et rénovation)
Réalisation d'épandage - Pose fosse toutes eaux
06 12 19 72 03 ZA du Maréchal - Ile d'Yeu

Mathias Groc
MG Plomberie
Plomberie : Dépannage - Installation (neuve et rénovation)
69 rue de Cadouère 85350 Ile d'Yeu
Tél. 07 82 56 29 70 - mg.plomberie@free.fr

Chaillou Plomberie Ets
• Dépannage plomberie
• Installation (neuf/rénovation) • Faïence
07 68 30 70 92 chaillouplomberie@hotmail.com
10 rue du Moulin Maingourd - L'Ile d'Yeu

Maison Fondée en 1955
sarl Gillon
Plomberie - Chauffage
Sanitaire
Tél. 02 51 58 34 03 - Port. 06 07 59 56 16
Fax : 02 51 58 71 00
e-mail : sarlgillon@wanadoo.fr
3, ruelle à Sylvania 85350 Ile d'Yeu

Maintenance de votre Propriété
intérieure - extérieure
KER SERVICES
06 98 68 15 95
Polyvalence Technique
menuiserie, peinture, serrurerie...
Multiples Prestations
entretien, installation, finition...
ker-services.pturbe@orange.fr

n° siret : 81034395400014

RENAUD M
TOUS TRAVAUX de BRICOLAGE
AUTO-ENTREPRENEUR
+ de 15 ans d'expérience dans le bricolage !!!

- Montage meubles en kit ...
- Poses lumineures, tringles rideaux, cadres, toiles, étagères...
- Décoration ... • Entretien divers ...

DEVIS sur Demande, N'hésitez pas !!!
06.63.87.94.24 - rmyeu85@gmail.com

l'île eau courant
INSTALLATION - DÉPANNAGE - VENTE
ARTIPOLE

ÉLECTRICITÉ - PLOMBERIE
ZINGUERIE - POÊLE
ÉLECTROMÉNAGER
TV - ANTENNE

7 rue Pierre Henry
85350 L'ILE D'YEU
02 51 26 03 23
ile.eau-courant@orange.fr

Ping-pong loisir

Tous les Mardis de 20h à 22h le ping-pong loisir vous donne rendez-vous, salle 1 du complexe sportif.

Ouvert à tous, quelque soit votre niveau de jeu : débutant, amateur ou confirmé...

L'adhésion annuelle de 15€ est à régler en espèce, ou chèque à l'ordre de "Bad Attack" (remise sous enveloppe avec nom et prénom).

Nous rappelons aux joueurs de badminton à jour de leur cotisation annuelle, qu'ils peuvent aussi se joindre à nous pour jouer au tennis de table.

Vous aimez jouer au tennis de table... Alors n'hésitez plus!...

Rejoignez nous avec vos balles et raquette.

Résultats de la collecte de sang du vendredi 13 Avril

Donneurs présentés : 108

Donneurs prélevés : 95

Bravo à vous, amis donneurs. Beaucoup de jeunes sont venus, ce qui est très encourageant : la relève est assurée. Nous avons aussi noté un nombre important de touristes qui ont profité de leurs vacances pour donner. Un grand merci à tous !

Prochaine collecte sur l'ILE D'YEU le Mercredi 12 Septembre de 11h à 14h au Casino.

L'Atelier de Claire vous invite à l'exposition "Mai de l'Art en Juin"

Venez voir les oeuvres réalisées par les petits et les grands!

vendredi 22, samedi 23 et dimanche 24 juin de 11h à 13h et de 16h à 19h à l'Atelier de Claire, 2 rue du puits neuf (Port Joinville).

Le vernissage aura lieu le samedi 23 juin à 18h

Une île ... des auteurs

En vue du prochain concours de nouvelles, l'association « Une île ... des auteurs » organise un stage d'initiation à l'écriture de la nouvelle, les 24, 25, 26 octobre 2018 de 10h à 17h

animé par *Roula El Jabri, présidente de Si j'écrivais.*

Lieu : salle du presbytère Saint Sauveur

Participation : 50€ (dont 12€ de cotisation 2018 à l'association)

Nombre limité à 16 personnes.

N'attendez pas trop pour vous inscrire auprès de UNE ILE DES AUTEURS.

antiapoiret@gmail.com

Billard Club Islais



L'équipe du Billard Club Islais vous accueille à la citadelle du Fort de Pierre Levée, salle n° 26. Vous y trouverez 4 billards (3 français, 1 américain). Venez pratiquer ou découvrir ce sport d'une simplicité extrême : avec une bille toucher les 2 autres ! Oui, d'accord, la maîtrise de la technique aide à réaliser les séries, c'est avant tout un jeu, du plaisir.

Vous êtes joueurs, un tarif selon votre choix : Adhérent 2,00€ la partie, 30,00€ de cotisation annuelle ; Non adhérent 3,00€.

Vous êtes curieux, des séances découvertes sont au programme, dates et heures sur demande, elles sont gratuites. Et cela est valable quelque soit l'âge et sexe, juste mesurer au minimum 1m40 pour voir la surface du billard. Vous pouvez également regarder quelques vidéos sur internet, elles attiseront votre curiosité.

Contactez-nous, billard.club.islais@gmail.com laissez vos coordonnées, nous conviendrons d'un rendez-vous ou 06 85 98 27 26 ou 06 71 22 27 88

Association des Pensionnés de la Marine Marchande et des Pêches

L'association des pensionnés de la marine marchande et des Pêches vous informe :

Pour les retardataires, une dernière permanence pour le paiement des cotisations de l'année 2018 aura lieu le jeudi 28 juin de 10h30 à 12h à l'Abri du Marin

Collège Les Sicardières

Afin de fêter dignement les 40 ans du collège, nous organisons dès à présent des activités. Dans cette perspective, nous sommes à la recherche de photos de classes des années :

1990/1991, 1988/1989, 1987/1988 (sauf 4A), 1986/1987 (sauf 5A, 3A), 1984/1985, 1983/1984 (sauf 5A, 3B), 1982/1983 (sauf 5A, 4A et 4B), 1981/1982 (sauf 6B, 5A et 4A), 1980/1981 (sauf 6A, 6B, 4A et 3A), 1979/1980 (sauf 6A, 6B), 1978/1979 (sauf 6A, 6B) 1977/1978 (sauf 6A, 4A et 3A).

si vous en avez en votre possession, nous vous serions reconnaissants de bien vouloir nous les prêter afin que nous puissions les dupliquer (soit en les déposant au secrétariat du collège, soit en nous les envoyant par mail au ce.0850015e@ac-nantes.fr

Nous recherchons des "anciens" qui pourraient, à l'aide de nos listes et photos, retrouver la trace des anciens collégiens.

Nous vous remercions par avance de votre soutien et vous invitons très prochainement à participer aux 40 ans du collège !

Plâtrerie Guibert

PLÂTRERIE TRADITIONNELLE
CLOISON SÈCHE et ISOLATION - ENDUIT PLÂTRE
à la machine haute dureté lisse ou feutré à l'ancienne

Tél. 06 07 22 36 09

guibert.platrerie@gmail.com
15 Quai de la Mairie 85350 Ile d'Yeu

02 51 59 17 91 sarl-homelec@orange.fr

SARL
HOMELEC

Entreprise générale de maçonnerie et électricité
Bureau d'études & Suivi de chantier

Réalisations :

- Construction et extension de maison individuelles
- Rénovation de maisons
- Pierre de pays, terrasses, aménagements



Petit + :

Notre bureau d'études vous accompagne pour les plans et demandes de permis de construire de votre projet, ainsi que le suivi de chantier!

Bureaux ouverts du lundi au vendredi de 9h à 12h et 14h à 18h
Au Ker Chauvneau, 67 Rte de la Rollandière

Retrouvez-nous également sur homelec-ile-yeu.fr

SARL FRADET Christophe



Maçonnerie
Neuf et rénovation
06 81 14 44 96

Livraison FIOUL
Tél. 02 51 58 76 51
ou 06 77 24 43 76



christophe.fradet@sfr.fr

SARL
Gloria Miguel

Artisan Islais
Maçonnerie Générale
& Rénovation

Maçonnerie - Toiture
Pierre de Pays - Terrasse

52 rue Georges Clémenceau 85350 Ile d'Yeu

Tél. 06 79 29 60 93

miguel.gloria@aliceadsl.fr

Entreprise de Maçonnerie
Neuf & Rénovation

Le-Bris Rodrigue

Maçonnerie - Couverture
Murs de roches - Extension ...

1, rue de Ker Andry
85350 Ile d'Yeu

Tél. 06 42 53 14 74



Ets Général de Batiment DS

**MAÇONNERIE
GÉNÉRALE
et GROS OEUVRE**

- ◉ NORMES ACTUELLES DE BATIMENT ◉
- ◉ ASSAINISSEMENT ◉
- ◉ TERRASSEMENT ◉
- ◉ TOUS TRAVAUX ◉

96 bis rue Pierre Henry - 85350 l' ile d'yeu

Tél. 07 87 87 86 71

email : da.silvanuno@free.fr

Turbé Anthony

Artisan Islais

Entreprise de maçonnerie

Neuf et rénovation

Maçonnerie - Couverture
Extension de maison
Terrasse - Pavage en roche

58 Ter Rue du Tardy 85350 Ile d'Yeu

Tél. 06 88 56 31 34

mail : turbe.anthony@hotmail.com



**IMMOBAT
MPF**

ConstructioN RénovatioN

SOLUTIONS TECHNIQUES - INGÉNIERIES
Grand choix de tomettes à l'ancienne fait main

IMMOBAT MPF

Mário Ferraz - Directeur technique
39, rue Gate Bourse 85350 L'ILE D'YEU

06 47 29 73 12

e-mail : immobat85@hotmail.com



Bureau d'étude
Elaboration de plans
Dépôt de permis de construire
Coordinations de travaux
Maîtrise d'œuvre

**Constructions neuves
rénovations**
Maçonnerie, pavage
Pose de pierre islaïse
Couverture, enduits finition islaïse
Charpente, menuiseries



Pour toute demande concernant vos projets
contactez nous au **02 28 11 05 83**
ou rendez vous à notre agence située au 18 rue calypso
à Port Joinville (face au magasin CASINO)
Mail : sarilabellemaison@gmail.com



Dominique JARNY

Maçonnerie (neuf et rénovation)
Parement pierre du pays - Peinture

06 17 34 16 29

renovileyeu@sfr.fr

5, rue de l'Asphodèle 85350 Ile d'Yeu

06 17 34 16 29



Ricolleau Viaud Bâtiments

Bureau d'Études,
Coordination de travaux
Maçonnerie, Charpente, Couverture,
Démoussage, Menuiserie, Enduit, Pierres,
Terrasse, Peinture,...
Tous travaux en Neuf et Rénovation



Ogienne de Bâtiments

Plus de 300 réalisations
depuis plus de 40 ans
Votre maison clés en main
avec contrat de construction
Travaux tous corps d'état

&

Mettent en commun leurs 40 années d'expérience et de savoir-faire dans la conception, la construction et la rénovation de maisons Islaises et deviennent

YEUBTP

Les solutions bâtiments
pour construire ou
aménager à l'Île d'Yeu

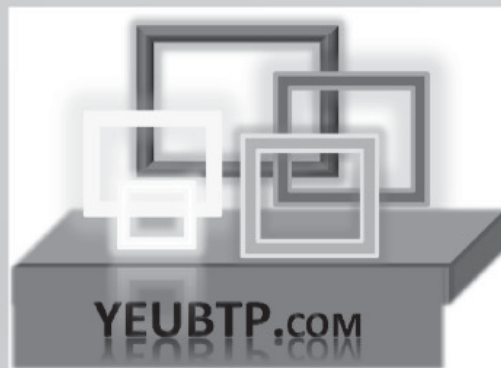

16 rue de la république

yeubtp@yeubtp.com

02.51.58.26.05

Et pour toujours plus de services

Travaux de VRD

Génie Civil
Assainissement
Livraisons Agrégats et Béton prêt à l'emploi

Tel: 02.51.59.54.97 Mail: batiservices@yourmail.fr



La Plâtrerie & Carrelages

Cloisons, doublages et plafonds, carrelages et faïences
Enduits lisses, feutrés à l'ancienne, épongés,...
La Plâtrerie réalise des prestations traditionnelles pour les professionnels et les particuliers.

Tel: 02.51.58.26.07

Mail: laplatrerie@yourmail.fr



Passez un hiver au chaud
avec
Espace Confort 2000
Spécialiste de la rénovation de vos ouvertures



- Fenêtres PVC (imitation bois)
- Volets
- Baie Alu
- Portail
- Portail de garage électrique
- Double vitrage

**Franck sera présent sur l'île
du lun. 25 au ven. 29 juin 2018**

Appelez-nous pour rendez-vous ou devis !

Pensez à bien vous isoler ...

ESPACE CONFORT 2000
Le Poiré / Vie
02 51 31 82 33 - 06 72 80 07 58

Eben'Oya

Yannick
Bessonnet

Ébénisterie, Agencements d'intérieur, Cuisines,
Salles de Bains, Placards, Cheminée bois, Restauration ...

14, rue de Cadouère 85350 Ile d'Yeu
Tél. 09 60 05 02 45 - 06 18 17 02 95 - e-mail : ebenoya@orange.fr

Charly Menuiserie

Pose de charpentes, ouvertures, doublages, parquets,
Lambris et menuiserie en tous genres

Beneteau Charly - 06 78 34 85 02
beneteaucharly85@gmail.com



MENUISERIE PERROT

Maxime Perrot

Ouvertures • Bois / PVC / alu • neuf et rénovation
Charpente / Menuiserie extérieur et intérieur

06 78 49 01 47 • menuiserie85.perrot@gmail.com



Nouveau à l'île d'Yeu

LAMIBOIS MENUISERIE

Julien BERNARD - LE CORRE

Menuiserie - Charpente - Terrasse de jardins - Doublage, ...

06 59 20 58 84 - lamiboismenuiserie@gmail.com



Cloisons sèches

Plaques de plâtre
Bois
Isolation
(Thermique et Acoustique)

Doublages, Cloisons, Plafonds

Neuf & Rénovation

20, rue du Tardy 85350 Ile d'Yeu

Tél. 06 11 44 41 89

e-mail : plaquoyasarl@orange.fr



Maindron

Préservation des constructions

TRAITEMENT FONGICIDES
ASSECHEMENT DES MURS (salpêtre)
TRAITEMENT DES CHARPENTES
(insectes, champignons, mères)

PRESENT SUR L'ILE REGULIEREMENT

www.maindron.fr

12 rue des Frères Lumière 44119 TREILLIERES

02 40 72 80 80

laurent.maindron@maindron.fr

Antenne à Paris 01 42 93 53 26



MENUISERIE

BOIS - ALU - PVC
AMENAGEMENTS EXTERIEURS BOIS
CLOISONS SECHES - STORES - BANNES

ROUTE DE LA TONNELLE - 85350 L'ILE D'YEU
LA BRETAUDIÈRE 85550 LA BARRE DE MONTS

☎ 02 51 49 89 43 - 06 11 51 91 56

e-mail : franck.ronsin@wanadoo.fr



ARTISAN AGRÉÉ RGE CRÉDIT D'IMPÔT

- Pour le changement d'ouvertures
et volets Bois - Alu - PVC
- Pour vos projets plaques de plâtre

www.ronsin-menuiserie.com

SARL GAUTIER Hervé MENUISERIE - CHARPENTE BOIS - PORTES FENETRES - VOLETS

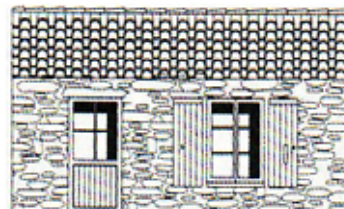

Lotissement de la Gâtine, rue Georges Clémenceau
85350 ILE D'YEU

Tél. 02 51 26 03 96 - 06 15 27 07 41

Fax. 02 51 26 05 19

e-mail : gautier.herve@aliceadsl.fr

Menuiserie - Charpente - Agencement



sarl
MENUISERIE
Océane

Guillaume LE BRIS
Tél/Fax : 02 51 58 36 74
menuiserieoceane@orange.fr

Sarl Menuiserie Océane - ZA le Marèche 85350 Ile d'Yeu

MENUISIER
EBENISTE
Neuf et Rénovation

Ouvertures (Bois, PVC, Alu)
Volets - Charpente - Terrasses
Parquets - Ponçage et Finitions
Et tous vos aménagements divers ...



Romain GIRARD

ZI la Marèche
85350 Ile d'Yeu

06 03 52 38 72

yeupropose@laposte.net

Déplacement possible sur le continent

SARL - 8504 AUTOMOBILES

MENUISERIE

ESPACE BOIS



- Charpentes
- Isolations
- Ouvertures (Bois, PVC, Alu)
- Agencements Intérieurs
- Cloisonnements
- Cuisines
- Agencements Extérieurs



02.28.12.04.07

28 Route de la Marèche
85350 l'île d'Yeu

jdespacebois@laposte.net



Entreprise Agréée RGE

- Pour le remplacement des menuiseries Bois / PVC / Alu
- Pour l'installation de volets isolants PVC / Résine / Alu
- Pour les travaux d'isolation par l'intérieur

Vous pouvez bénéficier sur ces travaux de crédits d'impôts, de prêts à taux zéro, d'Eco-primes CEE ou de l'ANAH

MAISON OSSATURE BOIS

ESPACE BOIS



02 28 12 04 07 jdespacebois@laposte.net
28 route de la Marèche - 85350 L'ILE D'YEU

NMA

NICOLAS MALLIÉ AGENCEMENT

Agrandissement et maison à ossature bois

Menuiserie (Bois / Alu / PVC)

Volet (Bois / Alu / PVC)

Portail / Porte de garage

Placoplâtre - Isolation

Charpente

Parquet collé ou cloué - Lambris

Agencement intérieur

(cuisine - dressing - placard)

Terrasse bois . . .

NEUF & RENOVATION - DEVIS GRATUIT

17 rue de Louzigny 85350 L'ILE D'YEU

07 71 07 35 39

nicolasmallieagencement@gmail.com

Menuiserie insulaire Cédric Taraud

Menuiserie - Charpente
Ouvertures (bois PVC alu)
Isolation - Terrasse bois
Neuf/Rénovation

RGE NOUVEAU !
ARTISAN DIPLÔMÉ RGE

- Reconnu Garant de l'Environnement -

CRÉDIT D'IMPÔT - PRÊT A TAUX ZERO
CEE - ANAH

SUR LES CHANGEMENTS D'OUVERTURES
(BOIS / PVC / ALU)

ISOLATION TOITURE ET MURALE

VOLETS ISOLANTS
(PVC ET RESINE COMPOSITE)

Renseignements et conditions - nous contacter

Zone artisanale de la Marèche - 85350 Ile d'Yeu
Tél. 06.10.18.15.32 - Bureau : 06 27 05 52 18
Site internet : www.menuiserie-insulaire.com
e-mail : menuiserie.insulaire@free.fr



CHARPENTE - MENUISERIE
Bois - P.V.C. - Alu
Cloisonnement - Isolation
AGENCEMENT



Le contact pour votre projet

90, rue de la Garde - 85350 ILE D'YEU
06.13.64.38.96 *** 02.51.58.34.81
gautier.freres@wanadoo.fr

Annonces

Dans Cap Corse (Cannelle Village), AV terrain constructible 1500 m² vue imprenable mer, sur hauteur, magique, 280 000 €. Tél. 06 12 85 57 68

AV à Cadouère, rue du Château Gaillard, parcelle de 530 m² avec emprise au sol de 70%, 88000 € à débattre. Tél. 06 89 29 79 47

Cherche local pour pratique collective de yoga, 50 m² min, avec de préférence plancher ou lino. Tél. 06 43 81 13 38

Cherche petite location à l'année pour 1 personne seule. Tél. 06 21 31 74 51

A LOUER à l'année maison particulière, 2 chambres, jardin. Tél. 06 35 25 19 56

A LOUER à la semaine maison à Sarlat en Juillet Aout Septembre. Tél. 06 80 10 14 43 Ou 05 53 04 07 54 HR

A LOUER maison au Port, quartier calme, 3 chambres / 6 personnes, dispo du 11 août au 8 septembre. Tél. 06 22 46 02 60

A LOUER maison de famille, charme, dans Port Joinville, 2ème quinzaine de juillet et septembre, 4 ch, 2 sdb, séjour avec cuisine ouverte, lave linge, linge fourni, jardin, calme, 7 pers possible, 2400 € la quinzaine en juillet. Tél. 06 60 66 22 34

A LOUER de Juin à Octobre maison 2 ch, séjour, terrasse, jardin, La Citadelle. Tél. 06 35 25 19 56

A LOUER maison 4 pers, calme, jardin clôturé, cuisine, salon, 1 chambre, sb, wc, proche commerces port et plage. Juillet et août. Tél. 02 51 58 36 97 Ou 06 22 20 81 07

A LOUER maison Ker Bossy, 6 pers, 3 ch, tt confort, juillet août. kerbossy.wordpress.com Tél. 07 60 04 44 00

Location saisonnière à Port Joinville, maxi 4 personnes. Tél. 06 87 56 39 90

Location chambres d'hôtes sur l'île d'Yeu. Tél. 06 41 30 35 75

A LOUER maison tout confort avec jardin, Ker Chauvineau, mai et juin 700 €/sem, juillet 900 €/sem, août 4800 €/le mois entier (à partir du 4 août), 8 couchages + dortoir 6 couchages. Tél. 06 29 93 55 40 (le soir et SMS)

A LOUER proche St Sauveur maison familiale de charme 4 chambres / 8 p. sdb sdb gde cuisine-salon patio couvert terrasse grand jardin. Photos et contact via www.iledyeulocation.info

A LOUER maison Port Joinville, 2 ch, 5 personnes, tt confort, terrasse, barbecue, toutes périodes de vacances, semaine, quinzaine. Tél. 02 51 58 38 90 HR

A LOUER Ker Chalon, près plage, maison tout confort pour 7/9 personnes, 4 chambres, grand jardin clôturé, linge de maison non fourni, libre août, possibilité quinzaine, mois. Tél. 06 19 62 63 12

URGENT ! La SARL RG Construction recherche 2 maçons en CDD pouvant déboucher sur CDI. Tél. 06 16 59 21 19

La Menuiserie Insulaire recherche menuisier, CDD de 5 mois, possibilité CDI par la suite. Tél. 06 27 05 52 18

Recherche travailleur pour couler dalle béton à Yeu début août 2018. Tél. 06 86 93 63 48

Baby-sitting. Jeune fille de 19 ans garde les enfants en journée et en soirée. Tél. 06 51 05 71 62

Recherche femme de ménage mois d'été, maison récente (bon état / facile d'entretien), proche St Sauveur. Tél. 06 20 86 86 88

Cherche femme de ménage, entretien de maison + cour, Port Joinville, 1er juillet à mi septembre, 2 à 4 heures / sem. Tél. 06 40 46 19 79

Recherche heures de ménage, préparation de votre maison (intérieur) / petits travaux (extérieur) avant et après votre séjour, repassage à domicile (possibilité de récupérer et déposer le linge à votre domicile). Chèque emploi service. Tél. 06 12 51 70 42

Aide soignante diplômée propose ses services aux particuliers (jour et nuit) pour les actes de la vie quotidienne pendant la saison estivale. Me contacter au 07 71 26 28 89

Joueur échecs confirmé recherche partenaires pendant saison estivale. Contact Eugène : 06 69 41 96 77

Vide maison samedi 21 juillet, 10H à 13H et 15H à 18H, 62 rue du Jarrit (Route St Sauveur à La Meule). Tél. 06 82 89 61 95

AV 84 numéros du Chasse-Marée, de 57 à 131 (avec quelques manquants), 3 € le numéro ou 200 € le tout (à l'île d'Yeu). Tél. 06 83 56 69 41

AV plaque induction mobile (1 feu), marque Brandt, peu servi, 50 €. Tél. 07 70 59 60 73

AV miroir hublot avec porte et rangement à l'intérieur, grande taille. Prix : 80 €. Photos sur demande. Tél. 07 70 59 60 73

AV chaudron à confiture 45 L avec chauffage à bois et bassine cuivre à confiture, 750 €. Tél. 06 81 91 63 71

AV paire de fauteuils STEINER en cuir noir, en parfait état d'usage, 700 € la paire. Tél. 06 12 88 96 63

AV fauteuil de salon 200 €, 1 prie Dieu ancien 100 €, luminaire roue marine 50 €, joug-bœuf 60 €, 3 fauteuils état neuf 35 € pièce. Tél. 06 86 78 56 24

AV meuble TV ancien, style empire, couleur chêne clair, H165xlong100xprof55cm, 200 €. Tél. 06 14 85 39 12

AV lit superposé et bureau d'enfant assortis, gris azuré, en chêne massif, marque « C'est ma Chambre » (Paris), en parfait état d'usage, 500 €. Tél. 06 12 88 96 63

AV 2 lits Ikea avec ou sans matelas 90x200 cm, 2 canapés Ikea 2 places (couverture toile bleu, bon état), 1 table salle à manger Ikea 8/10 couverts. Tél. 06 63 81 34 79

Donne grande armoire 1900, à enlever à La Meule. Tél. 06 12 34 16 99

AV enfilade en chêne, parfait état, 1350 €. Tél. 06 81 91 63 71

AV armoire vendéenne merisier, excellent état, 950 €. Tél. 06 81 91 63 71

AV armoire merisier 190x125 cm, très bon état, 850 €. Tél. 06 81 91 63 71

AV table ronde merisier, bon état, diam. 140, 390 €. Tél. 06 81 91 63 71

NOUVEAU



EMBELL'ÎLE
PEINTURE

Etienne TARAUD

PLUS DE 10 ANS D'EXPERIENCE

PEINTURE - DECORATION
INTERIEUR - EXTERIEUR - NEUF - RENOVATION

ZA - Route de la Marèche 85350 ILE D'YEU

06 28 02 09 99

✉ embellilepeinture@gmail.com **f** Embell'île Peinture

Décap'Yeu

Décape (presque) tout ... et ponce
sans produit chimique

Bateaux : Décapage antifouling de coques gel coat/bois/métal. Nettoyage basse pression des boudins de Zodiac, teck, inox, etc...

Meubles : Bois, métal, PVC - **Volets :** Bois et aluminium.

Terrasses : Bois et pierre - **Décapage de charpentes**

Métal : Inox, Cadres vélo, moto, radiateurs fonte, filtres hottes aspirantes.

Ravalement et nettoyage de murs en pierres apparentes.

Traitements non chimiques des mousses.

Decapyeu@outlook.fr - Mob.: 06 51 58 13 33
Facebook.com/decapyeu

Rue des Bossilles « Pôle économique » - Port Joinville



SARL
Fradet Etienne

Peinture - Décoration

- Intérieur
- Extérieur
- Neuf
- Rénovation
- Béton ciré
- Vitrierie

Tél. 06 80 54 29 39

ZA - Route de la Marèche - 85350 L'île d'Yeu
Mail : fradetetienne@yahoo.fr

Michel GUINET 

**TOUS TRAVAUX DE PEINTURE
INTERIEURS & EXTERIEURS
NEUF & RENOVATION**

06 64 50 68 91
guinet.peinture@gmail.com

Z.A. Le Marèche
1 rue des Ateliers
L'Ile d'Yeu

**DECO
&
PEINTURE
INTERIEURE**

Julie Sauvion

ARTISAN PEINTRE
06 21 10 45 10

julie.sauvion@orange.fr

Siret 390 665 933 00052

Siret 442 722 567 00017

Peinture  *Décoration*

**MOQUETTES - PARQUETS
PEINTURES SUR BOISERIES ET MURS
LAVAGE HP - RAVALEMENTS
TRAITEMENT ANTIMOUSSE**

44 CHEMIN DU JARRY * ILE D'YEU

02 51 58 44 14 avenard.ma@orange.fr **06 09 82 69 53**

DECOST'ILE

LAURENT Rodrigue

**PEINTURE DECORATION - RAVALEMENT
REVETEMENT SOL ET MUR
DECORATION D'INTERIEUR
CHAULAGE - VITRERIE - BÉTON CIRÉ
VENTE DE PEINTURE AUX PARTICULIERS
RELOOKING DE MEUBLES**

**DECOREZ VOTRE INTERIEUR AVEC LE PAYSAGE DE L'ILE
REPRODUCTION DE PHOTO SUR REVETEMENT MURAL**

SIRET 520 221 086 00025

43, rue du Cours du Moulin 85350 ILE D'YEU • **06 62 70 46 41**
www.decostile.fr • e-mail : decostile@sfr.fr

**SARL
RIOU FRÈRES**

ENTREPRISE GÉNÉRALE DE PEINTURE

**Mathieu
RIOU**

Intérieur / Extérieur
Neuf & Rénovation

16 Rue du puits mulet | 85350 Ile d'Yeu
Tél. : 02 51 58 41 35 | riou.peinture@gmail.com

Entreprise de Peinture

Cyrille BONNIN
entretien - rénovation

intérieur
&
extérieur

NOUVEAU

ARGILE
couleurs de terre

*Peinture
haut de gamme*

- Gamme Nature
formulée à partir d'huile de tournesol
- Gamme Intérieur



EN VENTE EXCLUSIVE SUR L'ILE

16, rue de Louzigny 85350 Ile d'Yeu
Tél. 02 51 59 31 68 - Port. 06 81 21 33 01
bonnin.cyrille85@orange.fr

ENTREPRISE GENERALE DE PEINTURE

S.A.R.L.

RENAUD-BOBIN
21 rue Louzigny - Saint Sauveur
85350 ILE D'YEU



**Ravalement extérieur
Isolation thermique par l'extérieur
Démoussage de toitures
Décoration intérieure
Revêtements de sols et murs
Effet de béton ciré
Relooking de vos meubles
Vente de peintures professionnelles
aux particuliers**

 **Pour vos murs intérieurs**
Venez découvrir dans notre hall d'expo
un large choix d'effet à la chaux

L'entreprise RENAUD-BOBIN = 30 ans d'expérience 

 www.bobin-jacques.com  patrenaud@bobin-jacques.com

02.51.58.52.93

TRAVAUX avec MINI PELLE - TRACTO PELLE MECANIQUE (BRISE ROCHE)

Raccordement à l'égout - Assainissement
Réalisation d'épandage - Pose fosse toutes eaux - Fondation
Dessouchage - Nivellement - Démolition - Travaux divers



Méca Océan
ZA du Marèche - Ile d'Yeu
Tél. 06 12 19 72 03

DEVIS
GRATUIT

CHARLY LE BRIS

06 78 52 44 86
lebrischarly@yahoo.fr

ENTRETIEN DE JARDIN
TONTE - ABATTAGE
ELAGAGE ...

COOP pour service
à la personne

Atout Entretien

A VOTRE SERVICE

- Entretien de pelouse • Gardiennage de maisons
- Tailles de haies • Élagages • Abattages
- Enlèvements de déchets verts (tontes et branchages)
- Dépannages divers

LOCATION DE MATERIELS

- Tondeuses & tondeuse herbe haute • Débroussailleuse
 - Nettoyeurs haute pression • Perforateurs
 - Ponceuses à bande • Scies circulaires • Meuleuses
 - Fendeurs de bûches • Groupe électrogène (2300W)
 - Marteau piqueur électrique • Broyeur de branches (maxi. 5 cm)
- Livraison à domicile gratuite

Laurent PENARD
85350 ILE D'YEU

06 81 71 26 60

ENT. MOLLÉ JOËL

TERRASSEMENT - TRAVAUX PUBLICS

Réalisation de votre
assainissement non collectif
Pour un meilleur respect de notre environnement
SEULE ENTREPRISE A L'ILE D'YEU
ADHERANT A LA CHARTE
DE QUALITE ANC VENDEE



Raccordement au tout-à-l'égout - Confections d'accès stabilisés à vos propriétés
Creusage et busage de puits, de tranchées - Dessouchage, Démolition
Vente de remblais, Terre végétale, Remblais terreux, Pierres à bâtir
Drainages - Mise en terre de vos différents réseaux
Travaux dans le rocher avec brise roche - Confection et curage fossé

02 51 59 20 41 - joel.molle@wanadoo.fr

Retrouvez La Gazette Annonces sur internet
www.gazette-iledyeu.com

HYGIENE
DE VENDEE
EXPERTS EN DESTRUCTION DE NUISIBLES DEPUIS PLUS DE 30 ANS

02 51 46 68 17
06 80 95 08 54

15 rue du Vieux Moulin
85150 Saint Georges de Pointindoux
patrick.simonneau85@orange.fr

Agrément taupes n° 5289 - Agrément ministériel PL00410

SARL HYGIENE DE VENDEE au Capital de 10 000 €
Siret 51948363000017 - APE 8129A



TAUPIER

DESTRUCTION

Guêpes, frelons, frelons asiatiques

DERATISATION

Particuliers et professionnels, sites
agro-alimentaires et industriels

DESINSECTISATION

Blattes, puces, punaises de lit, mouches,
fourmis, chenilles processionnaires...

DESINFECTION

Sarcopte de la gale, après décès, bâtiments
d'élevage, désencombrement de locaux

PIEGEAGE

ALCEM TP

ASSAINISSEMENT - TERRASSEMENT
DEMOLITION - DESSOUCHAGE
MINERAUX - DALLAGES PIERRES

LOCATION MATERIEL - NACELLE
UTILITAIRE - MINI PELLE

02 51 58 80 28



55 rue de la Grosse Roche - 85350 L'ILE D'YEU

alcem@orange.fr



Aménagements de jardins
Plantations - engazonnement
Constructions de murets - clôtures - dallages
Arrosage automatique
Terrasse bois

Entretien de jardin
Suivant contrat annuel - tonte - taille ...

Appelez-nous pour un devis gratuit

06 09 71 27 43

idverde - Chemin des Nates - 85350 Ile d'Yeu



Renaud Barault
— paysagiste —
Un paysagiste diplômé à votre service
pour embellir votre jardin

création et entretien de jardins
aménagement de jardins - croquis à l'aquarelle
gazons - aménagement de terrasses en bois - clôtures
tontes de pelouses - tailles de haies

4 rue de faux girose - 85 350 l'île d'Yeu - renaud.barault@laposte.net
Tél : 06 72 87 63 85

Jardins
Pascal FOURNIER, paysagiste
d'Yeu

**création
entretien
aménagement**

25 route de la Vigne à la Croix
85350 L' ILE D' YEU
02 51 58 37 36 - 06 07 49 37 63
www.jardinsdyeu.fr
mail : jardinsdyeu@orange.fr

Plantations, engazonnement, clôtures, maçonnerie paysagère (murets, dallage...)
Pour vos travaux de débroussaillage, location avec chauffeur d'un micro tracteur
équipé d'un girobroyeur, rotavator, enfouisseur, godet chargeur, idéal pour petits et
grands jardins (pour débroussaillage, fauchage, préparation de sol pour semis...)

Ô' JARDIN

ET SI O'JARDIN ÉTAIT VOTRE SEUL INTERLOCUTEUR SUR L'ILE

Travaux de jardinage (Tonte, Taille de haie...)

Surveillance de résidence - Ménage

AGRÉÉ SERVICE A LA PERSONNE

Cédric Féliot : 06 30 15 73 07 - ojyeu85@gmail.com

ENTREPRISE P.J.G.

DOUCET David

Entretien et création de jardin

Entretien - ouverture et fermeture piscine

06 65 55 10 00

email : manue.yeu@hotmail.fr

Turbé Mousnier
PÉPINIÈRE

Aménagement
Entretien jardin
Pépinière
Maçonnerie
Clôture

OUVERT DU LUNDI AU SAMEDI

10H30 - 12H30

15H - 18H30

(fermé dimanches et jours fériés)

Arrivage de nouvelles poteries (mi-juin)

Arrivage des derniers plants de légumes

Route de la Croix - 85350 ILE D'YEU - Paysage 06 24 39 74 88 - Pépinière 06 75 68 69 01

jean-luc.turbe@wanadoo.fr

Annonces

AV table de ferme chêne 235 x 90 cm, 5,5 cm d'épaisseur, 1250 €. Tél. 06 81 91 63 71

AV mezzanine en pin massif, dimension couchage 140, hauteur totale 2.25 m, longueur 2 m, largeur 2m, véritable escalier pour y monter.. 150 € à débattre. Tél. 06 71 22 27 88

AV portail en plastique blanc, neuf, bas plein, largeur entre piliers finis 4 m, hauteur (au plus haut) 1,10m, acheté 1300 €, vendu 500 €. Tél. 06 14 85 39 12

AV porte de chalet bois (sapin), dim. H 177x Larg 144, 2 vantaux, 130 €. Tél. 02 51 58 37 17

AV récupérateur de chaleur Tifon 7200 et très belle plaque de cheminée décor fleur de lys. Non négociable 500 €. Tél. 06 14 35 55 39

AV échafaudage alu, état neuf, dim. Face 1,70 m, H3, 6 m, H. plateau 2,5 m, H. travail 4,70 m, poids 24 kg, 110 €. Tél. 06 25 63 64 19

AV surplus après travaux, bardage sapin marron, neuf, 13 longueurs de 4,50 m x 0,145 (soit 8,50 m²), 120 € (valeur neuf 222 €). Tél. 06 12 34 16 99

Cherche bois sur pieds à couper (cuprécius, chêne ...). Tél. 02 51 58 37 17

AV remorque vélo enfant occasion, 55 €. Tél. 06 18 04 14 85

AV 2 vélos enfant dont 1 avec roues stabilisatrices, 3/5 ans et 6/8 ans. 50 € chacun. Tél. 06 13 09 37 52

AV tandem homme Lemercier, très bon état, 580 €. Tél. 06 81 91 63 71

AV tandem homme/femme, 1938, à restaurer, 250 €. Tél. 06 81 91 63 71

AV moto Yamaha 125 cm3 Ténééré, 1989, parfait état, 750 €. Tél. 06 81 91 63 71

AV moto Honda CX 500 cm3, 1979, 55000 km, peinture à revoir, 3500 €. Tél. 06 81 91 63 71

AV moissonneuse batteuse, type Onillon Nantes, excellent état, 8500 €. Tél. 06 81 91 63 71

Recherche Mehari en état ou à restaurer. Faire proposition. Tél. 02 40 13 28 30 ou 06 32 44 37 87

AV Ami 8 berline, à restaurer, 1977, 1500 €. Tél. 06 81 91 63 71

AV R4 Savanne, 1986, bon état, contrôle ok, 157000 km, 4 pneus neufs, peinture 3 ans. Tél. 06 17 57 19 67

AV 4x4 Santana Samourai, 1989, 98000 km, ctok, 2500 €. Tél. 06 46 87 68 97

AV annexe état neuf, 150 €. Tél. 06 12 34 16 99

AV canot de survie Plastimo neuf (à contrôler) ISO 4, 500 € (neuf 1330 €). Tél. 06 98 87 43 15 Ou 02 51 58 45 15

AV dériveur EQUIP pour initiation ou compétition, solo ou double, 4,25 m, avec trapèze, bon état, remorque de plage, 450 €. Tél. 06 80 30 81 77

AV 470 complet, remorque route et mise à l'eau, grand voile, 800 €. Tél. 06 62 92 83 80

AV catamaran 16 pieds KL15.5 Tonic, année 1999, bon état général, kit spi, rem. Mise à l'eau, 1600 €. Tél. 06 73 41 51 21

AV coque Rocca 3,80m, tbe, bache, moteur Yamaha 9,9 cv 2T tbe, pompe eau neuve, accessoires, remorque galva, 1700 € à déb. Tél. 06 11 49 02 97

AV Quiksilver 340 sport, 2009, Tohatsu 6 cv 30 H, tbe, visible La Croix. 1700 €. Tél. 06 37 69 02 91

AV bateau Beneteau Capelan 4.50, moteur hors bord Yamaha 8 cv 4 temps, bon état, remorque, 1800 €. Tél. 06 12 34 16 99

AV voilier First 18 QR, tbe, refait en 2010, visible ponton E57, 3500 €. Tél. 06 72 41 56 53

AV vedette Quiksilver 480 Cruiser + Mariner 40 cv 4 temps. Yeu Nautic : 02 51 26 07 13

AV bateau Merry Fisher Marlin 855 x 200 cv Suzuki. Yeu Nautic : 02 51 26 07 13

AV California 5.50 construit en 1990, moteur fixe Volvo 2001 9 cv, antifouling refait à neuf, tableau électrique refait à neuf, manette d'embrayage neuve. Moteur très bien entretenu (révision annuelle), vidange faite, 2 batteries. Grément disponible (emplanture à réparer), voiles d'origine (voile génois), génois sur enrouleur. Remorque. 5000 €. Tél. 06 07 05 59 45

AV dériveur Skellig 1, 2007, 4,28 m, voile au tiers couleur tan, bon état, look traditionnel, sécurisant, remorque route, moteur 5 cv, 5000 €. Tél. 06 72 80 55 44

AV Beneteau Californie 580, Mariner 50 cv 4 T, au port de plaisance, équipé 5ème cat, sondeur + GPS. Tél. 06 62 72 93 12

AV bateau Ocqueteau 6.25, 1994, double commande, équipé sondeur GPS radio, 6500 €. Tél. 06 81 46 49 67

AV Zodiac Medline 2009, Suzuki 50 cv 280 H, 9500 €. Remorque Satelite. Visible Yeu Nautic. Tél. 02 51 26 07 13

AV voilier en bois lamellé collé, longueur hors tout 11,50 m, grément cotre aurique avec enrouleur, mot. Diesel 28 cv tbe, pilote automatique, centrale de navigation. Visible aux Sables d'Olonne. Prix à déb. 15000 €. Tél. 06 89 73 76 83 ou 02 98 71 28 35



YEU NAUTIC

VENTE NEUF ET OCCASION
REPARATION, ENTRETIEN BATEAUX
GARDIENNAGE - MECANIQUE
REPARATION BATEAUX
PNEUMATIQUE (agrée Zodiac)

PROMOTION MOTEURS SUZUKI :
-25% sur les moteurs de 2.5 à 30cv, barre franche

PROMOTION MOTEURS MERCURY :
-25% sur les moteurs de 2.5 à 30cv

OPERATION REMOTORISATION MERCURY :
Jusqu'à 4000 € de reprise sur l'achat
d'un moteur à partir de 40 cv





Port de Plaisance
Rue de la Galliote
Ile d'Yeu
yeunautic@orange.fr
02 51 26 07 13

BOURYE

GARDIENNAGE - PLAISANCE



➤

➤

➤

TRANSPORT DE BATEAUX
LAVAGE - CARÉNAGE
PORT À SEC

Tél. 06 03 92 06 08

boury.gp@orange.fr

Route de la Plage - Port-Joinville - L'Ile d'Yeu



LA ROUE LIBRE

LOCATION / VENTE
& ENTRETIEN DE CYCLES

vous propose :

- Vente de VELOS NEUFS
(classiques - VTT - VTC - enfants - vélos électriques)
- Service REPARATIONS de vélos







4 rue Calypso 85350 Ile d'Yeu
Tél. 02 51 59 20 70
larouelibre@wanadoo.fr



TRANSPARENCE, SERIEUX, COMPÉTENCE ...

UNE EQUIPE A VOTRE ÉCOUTE SUR L'ÎLE D'YEU POUR L'ACHAT OU LA VENTE DE VOTRE BIEN

EXTRAIT DES EXCLUSIVITÉS DE NOTRE VITRINE AGENCE

	877 000 € LES SAPINS	Dossier n°2164
DANS UN ECRIN DE VERDURE, A 2 PAS DE LA MER		
LES SAPINS - LES GRANDES PLAGES AUX ALENTOURS Maison d'habitation : grand séjour avec cheminée, cuisine, 6 CHAMBRES, 1 SDD, garage, cabane et abris bois. Terrain en zone N non constructible et maison en zone Nn : agrandissement 30 m ² attenant.		
		-Surf.hab.: 160 m ² -Surf.ter.: 6292 m ² -Nb chambres : 6
	422 000 € CADOUERE	EXCLUSIVITE Dossier n°2170
MAISON ENTIEREMENT RESTAUREE AVEC DEPENDANCE		
AU COEUR DU VILLAGE DE CADOUERE, MAISON ENTIEREMENT RESTAUREE AVEC GOUT SUR UNE BELLE PARCELLE ARBORE : Maison avec un grand salon/séjour et cuisine ouverte, 3 chambres, 1 SDD et un WC. Dépendance de 25 m ² avec chambre, mezzanine et SDD, terrasse, jardin et abri à vélo. PARCELLE CONSTRUCTIBLE ZONE UP – 100%.		
		-Surf.hab.: 113 m ² -Surf.ter.: 564 m ² -Nb chambres : 4
	394 000 € PORT JOINVILLE	EXCLUSIVITE Dossier n°2171
TRES BELLE MAISON AVEC BEAU TERRAIN		
A LA SORTIE DU PORT, AGREABLE MAISON DE VACANCES SUR TERRAIN ARBORE ET CONSTRUCTIBLE. En zone UC avec une emprise au sol de 50%, maison comprenant salon/SAM, cuisine ouverte, arrière cuisine, 2 chambres, une SDD, un WC, garage, patio, terrasse et jardin arboré.		
		-Surf.hab.: 88 m ² -Surf.ter.: 1246 m ² -Nb chambres : 2
	642 000 € SAINT SAUVEUR	EXCLUSIVITE Dossier n°2165
A COTÉ DE LA PLAGE ! AU CALME DANS UNE IMPASSE		
Proche de SAINT SAUVEUR SUR CHEMIN EN TERRE MAISON AU CALME AVEC UNE PARCELLE JOLIMENT ARBORES JOUXTANT DU NC. Maison comprenant : un salon/SAM cheminée double foyer, cuisine, cellier, 5 CHAMBRES, dont une avec 1 SDD et 3 Indépendantes, 1 SDD/ 1 SDB/ 2 WC. terrasses et un grand terrain constructible à 25 % en zone UHA		
		-Surf.hab.: 117 m ² -Surf.ter.: 2400 m ² -Nb chambres : 5
	631 000 € SAINT SAUVEUR	EXCLUSIVITE Dossier n°2193
PROCHE SAINT SAUVEUR, CHARMANTE MAISON DE VACANCES		
PROXIMITE DES PLAGES, BELLE MAISON SUR TERRAIN PAYSAGE. Maison principal comprenant : entrée, salon, SAM avec cheminée, cuisine avec cellier, WC, une chambre, une WC. Dépendance avec terrasse en pierres comprenant : 2 chambres, une chambre et garage de 25m ² . Zone UHa, constructible à 25%		
		-Surf.hab.: 105 m ² -Surf.ter.: 1480 m ² -Nb chambres : 3
	542 000 € KER CHAUVITEAU	EXCLUSIVITE Dossier n°2137
A VISITER ! DANS LA VERDURE ET IMPASSE		
AUX ABORD D'UN CHEMIN, MAISON DE VACANCES AU CALME, SUR UN TERRAIN ARBORE EN ZONE PRÉSERVÉE / Une entrée, une SAM, un SALON, cellier, douche, 3 chambres, une mezzanine, 1 SDD/BAIN, 2 WC, Un garage, une terrasse, un patio, jardin arboré. Zone A. Agrandissement possible 30 m ² attenant.		
		-Surf.hab.: 140 m ² -Surf.ter.: 1929 m ² -Nb chambres : 3
	NOUS CONSULTER LES BROCHES	EXCLUSIVITE Dossier n°2196
PROPRIETE D'EXCEPTION A VISITER - TRES BELLE VUE MER		
A 50m DE LA PLAGE, MAISON DE QUALITÉ ENTIEREMENT RENOVEE AVEC GOUT ! Maison comprenant : RDC VUE MER : entrée, salon/séjour avec poêle, cuisine ouverte, 2 ch, SDD, WC. A l'étage : 3ème ch. vue mer avec SDD et WC et un bureau. 2 terrasses côté NORD-OUEST et SUD-EST, un cabanon, sur un grand terrain en Zone N.		
		- Surf.hab.: 130 m ² - Surf.ter.: 4760 m ² - Nb chambres : 3